朝鮮日報
二十六日夕刊八面
發行兼編輯人 安在鴻
印刷人 朴昌根
京城府堅志洞 朝鮮日報社
代表電話光二三〇〇番

社說

智識群의社會的任務 ——그대들의任務는크다——

一

年年이 봄이되면 專門以上의智識群이 海內海外로 부터 千餘名式 朝鮮의땅에 汎濫한다 比較的他國文化에 뒤떠러진現下朝鮮社會에잇서서 各方面으로專門的學問을닥근學徒가이와갓치 朝鮮으로나오게되는것은 民族文化發展段階에잇서서 커-다란깃븜이오 重要라고 하지안을수업는것이다 한民族의隆興이 그民族構成員으로의 各個人의向上發展에 重要한關係가잇다면 이民族構成員으로의 各個人의 向上發展은 그社會 그民族發展에잇서서 重要한地位를 占하게되는것이다 이러한 理論的根據下에 朝鮮의智識群增加는크게깃버할現象이나 또이에相應한收容機關이 적은것은 先驅로서의 憂慮할일이다

二

二千三百萬이란 人口를가진朝鮮民族이 一年에 千名內外의專門以上學徒를내인다는것은 그러케滿足해할것은안이로되 經濟的社會的條件이 不利한現段階朝鮮에잇서서는 한便생각하면 相當한數라고도 할수잇나니 이러케盛澎한專業에功을닥고 도라온朝鮮의 智識群은 只今「어데로가나?」의 長太息과아울러오는 萎光도變鬱하게맛고잇는것의 事實로되여잇다 갈곳이업는 朝鮮의智識群! 이것은 特殊朝鮮이 나흔奇現象으로 이特殊朝鮮의 智識群은맛당히 이特殊的地位에잇는것을 再認識하여야할것이다 그런데 近者의傾向은 一部『데카단』的 自己否定의自暴自棄的 傾向不勝한 그들生活裡面이 넘우도 露骨的으로 顯露되는것은 그들智識群이 그社會그民族의有數한分子들인만큼 더욱憂慮되는바이다

三

近來에는時代에어느나라를勿論하고 所謂智識群이란自己가가진바 智的商品을 팔어서그들의生活을保障하고 또이와併行하여 自己의 社會的地位를가지려는것은 共通의現象이라고 할수잇것다 封建社會에 잇서는 貴族僧侶階級에 阿諛하여 그들의社會的地位를 保障하엿고 封建社會가崩壞의過程을밟어 資本主義의 波浪이닐어난뒤에는 資本家에게 阿諛하여또한 그들의地位와生活을保障하고잇게되엿나니 純全히智識群이 權力階級(그時代의)에阿諛함으로써 그들의地位와生活을保障하는것을 唯一의信條로안다하면 이는 智識群으로서의다시한번 考慮할바이오特殊朝鮮에잇서서는 더욱이에特別한考慮가 잇지안흐면안될것이다

四

奇現象으로 過剩된 朝鮮의智識群! 그들은 權力階級에게 그들이가진바『智識商品』을 提供하려하나 特殊朝鮮에잇서서는 朝鮮人의『智的商品』은팔어서 過剩生産品으로 廉賣되다가 廉賣조차 할수업게된지오래이엇다 그러면 朝鮮의智識群은 이 生産過剩品으로『市場』에케묵은 몬지속에어느배外지라도 廉賣되기를기다리는가? 그러치안흐면엇더한覺悟가잇는가? 過去歷史는말한다 智識群의特殊階級에屬하여 그들의地位와生活을 保障한例도만타고는하나 一部의有識한智識群은 指導者로서 社會에貢獻한例도적지안타

그러면 朝鮮의智識群은 어데로갈것인가? 그대들의社會的任務는 重且大하나니그대들은이것을明確히 認識하여朝鮮의빗나는 將來를爲하여 犧牲的努力을하는바가잇서야 할것이다

二十六日午後에 非公開會議開催

小國委員等共同行動을策動

注目되는그歸着點

【제네바廿五日發電通】 이-만스委員長은日中停戰交涉審議를爲하야十九個國委員會非公開會議를廿六日午後三時半(日本時間同日午後十一時半)開會할旨本日發表하얏나

【제네바廿五日發電通】 十九個國委員會中의多數를占한小國委員은西班牙代表마다리가氏를先頭로하야不絕히策動하고잇는데本日도正午부터非公式으로會合하야곳會합될十九個國委員會에서萬若英、佛、伊等大國側이先般四月十九日의委員會에서可決한決議草案을큰修正하야日本에受諾可能하도록小國으로서取할共同의態度에關하야協議한바잇섯다

軍縮幹部會決定 一般委員會不開

【제네바廿五日發電通】 本日開會된軍縮會議幹部會는今後二週間에는一般委員會를開會안키로決定하얏다此는暗이五月中旬에擧行될佛國總選擧의終了後外지는軍縮會議는何等進展업슬것을豫想하는것이다그리고幹部會에서는右決定事項을廿六日午前에開하는一般委員會에提案하야承諾을求할터이다

外務首腦部도 強硬方針維持乎

聯盟과妥協함은禍根이된다고 軍部와考究中

【東京廿五日發電通】 上海派遣軍最終撤收時期及混合委員會의權限問題에關하야最近提示된杉村氏案및『램프슨』公使案에對한政府의態度는二十五日中에는決定되지안코外務、軍部間에서考究中인데二十五日外務首腦部는從來의強硬方針을維持하고聯盟及中國側의反省을기다리기로意見이一致된模樣이다即

一、杉村氏案은政府의根本主義에反하야受諾할수업나니

一、『램프슨』公使案은어느程度의讓步는하나附圖를聯盟에移치안코現地主義에依한이對하야中國이此에無條件受諾하면반드시反對할바이아니다

一、日本은十九個國委員會가日本에誠意를示치안는以上此에關知할必要업고더욱對案을出하고妥協을求할수는업다

一、局面打開의唯一의途는中國政府가그마음을改함에잇나니日本이聯盟과妥協하는것은禍根을將來에遺할뿐이다

【東京二十五日發電通】 芳澤外相은二十五日午後五時半陸相官邸에荒木陸相을訪하야十九個國委員會決議案에對한同問題에對하야審議하엿는데結局外務省에서同訓電案을作成하야此를陸軍側에示하고此에基하야協議하기로하고六時辭去하얏다

社民黨合同提唱 全勞黨受諾

【東京廿六日發電通】 全國勞農大衆黨에서는二十五日夜常任中央執行委員會를開하야社民黨提唱의合同問題에對하야協議한結果此를受諾키로決하고五月五日中央執行委員會를開하야合同交涉委員을選任하고社民黨과合同交涉을開始키로決定하얏다그리고國家社會主義를支持하는今村外二名을同夜除名하얏다

海外寫眞……先獨逸大統領選擧戰中國粹社會黨의猛烈한選擧運動 (上)은伯林루스트갈텐에서演說하는黨首히트러氏 (下)는히氏의熱辯에動하는나치스黨員의大떼모

國粹社會黨 壓倒的인大勝利

但『캐스팅봇』은共產黨이把握 普魯西總選擧結果

【伯林廿五日發電通】 普魯西議會總選擧全部의開票는廿四日深更에完了됏는데第一回公表에依하면國粹社會黨은百六十二의議席을獲得하야第一黨이되고社會民主黨九三카트릭黨六七共產黨五六國民黨三〇이라는分野가되엿다그리고舊議會는社會民主黨이一三七을有하야第一黨이엿고國粹社會黨은僅히七席을有함에不過하엿것다此結果政府黨인社會民主黨『카트릭』黨及立憲黨(新보-드)은沒落의悲運에陷하얏스며國粹社會黨은第一黨이되엿다國民黨과提携하야도아즉絕對多數는되지못함으로結局五十六의議席을獲得한共產黨이캐스팅보-드를掌握하고잇는터로그去就가問題되고잇는데共產黨은國

松井全權이 스팀손氏를訪問

極東問題等을論議

【제네바二十五日發電通】 松井全權은 二十五日午後三時半『베르그』旅館에『스팀손』長官을訪하야滿洲問題이며또한上海問題에對하야極東及太平洋全般의事項과如한說明을하고四時五十五分辭去하얏다會見은相當히길어젓는데意見을交換한本日의會見은十九個國委員會非公開會議를明日에마즌이만큼非常히注目되고잇다

【제네바二十五日發電通】 日米兩首腦會見內容은左와如한것으로觀測된다

一、結末되든上海의現地交涉이十九個國委員會開催로遲延된것을遺憾으로한다 日本으로서는現地主義와軍의行動의自主主義에抵觸치안는限에서는最大限度까지聯盟의希望을容認하고方針으로進行中이라고松井代表가述하고스팀손長官은速히또圓滿한解決을希望하얏다

二、滿洲問題에對하야는日本으로서는旣得權擁護以外他意업는것은『릿튼』卿의報告로明瞭할것이다 더욱이九個國條約의門戶開放原則에는忠實히遵守할誠意가有한것을重大表明한것과갓다고述하고스長官은이에對하야米國의意嚮을遡햇는데別로積極的인意見업섯다

三、軍縮은『스팀손』長官으로부터더實的軍縮問題推行에對하야重要申出이잇섯든모양이다 松井代表辭去後直時松井氏는軍縮全權等과協議하얏다

政友會에서 政調理事會開催

【東京廿五日發電通】 政友會는二十五日午後一時政務調査會를開하고山崎會長으로부터選擧法改正特別委員會設置의件을附議協議한結果同委員會를設置하고政府와協力하야改正具體案을得키로하고委員을近近任命키로決하고五時散會하얏다

妥協案에對하야 根本的으로否認

軍部의態度強硬

【東京廿五日發電通】 聯盟總委員會決議案에關하야軍部中央部에서는『杉村事務次長및『램프슨』英公使의妥協案等에對하야는아모런何等드른배업스나聯盟總委員會가上海問題에對하야論議함에對하야는日本이絕對로此를容認하지안흘根本方針이何等動搖되여잇지아는以上假令妥協案에對한請訓이事實잇다할지라도이에對하야注意할必要는업다軍部로서는此根本方針에對하야政府部內에動搖等은決코잇슬수업다고確信하고此方針으로一路邁進하고키斷乎한決意와準備를有하다』고極히強硬한態度를示하고잇다

蔣汪胡三巨頭에게 抗日救國綱領通電

徹底的抗日以外救國策업다고 孫科全會召集을要請

【上海二十五日發電通】 當地에在한孫科氏는昨日蔣介石、汪精衛、胡漢民三氏에向하야抗日救國綱領이라는通電을發햇는데其中外交救國策이라는것은左와如하다

一、世界에서中國을平等으로待遇하는國家와聯合하야中國의獨立에努力함을基本原則으로함

二、徹底的抗日을目前外交의重要方針으로함

三、日本과利害衝突되는國家는全部此를中國의親友로看做하야充分히互惠的으로連絡함

四、最短期間內에各國에對한外交方針及實行策을決定할것

右에關하야孫科는語하되內憂外患交々到來한時救國策으로서는徹底的抗日以外는업다이러기爲하야는國民의一致가必要하니그러기爲하야는速히憲政을布하고真正한民衆政治를確立하지안흐면안된다依하야蔣、汪、胡三氏에打電하야速히第三次全體會議를召集하야本問題를討議할것을要請한것이다

全國民總動員의 國防戰線充實計劃

非常準備積極進行

【莫斯科二十五日發電通】 現在露西亞에서徵兵適齡에達한共產黨員은總數百萬이나되나同法規에依하면當局은徵兵適齡者以外共產黨員을萬一의境遇에國防戰線에充키爲하야이미體格其他의檢査를實行할政府의軍事務에무엇이適齡한지를檢定하고各共非常時所屬在鄕軍人과從來會議만擁하고잇든한便入會等에만出席하든國際交在飛行協會의會員一千二百萬人에對하여도同時制度로分布하야各會員에게軍事的訓練을强制하고各各工場에對하여서하고잇는한便全蘇의各學校各工場에對하여서도軍事教練을强要하고잇서農實上農夫와一部特殊階級에屬한者를除外하고는露西亞全國民을擧하야國防에參加할非常準備가進行된다한다

米國下院議員의 米露關係將來觀

日露戰爭되면米露同盟된다고 勞農新聞은宣傳

【莫斯科廿五日發電通】 米國下院議員『칩스』氏의對日政策에關한米露關係의意見은『프라우다』의新聞에서打電되여露西亞全土의新聞의問題가되고紙面을덥고잇는데意見의骨子인極東問題에關하야는米國이決定的因子되리라함에는소베트의輿論도一致하고잇스나日露戰爭이되면米國은露西亞의同盟國이될것이라고指示되여日本을牽制하는一策으로此主張은歡迎되고잇다

本庄司令官 릿톤卿訪問

【奉天廿六日發電通】 本庄軍司令官은二十六日午前九時『릿튼』卿을大和호텔에訪問하야聯盟調査委員에對하야正式으로容禮하얏나

米國內에서 米露提携論高潮

極東問題와經濟上理由로 即時承認論도擡頭

【華盛頓廿五日發電通】 最近米國國內에極東의勢力均衡과經濟上의理由로米露接近이盛히主張되고잇는데外交委員長『보라-』氏는其急先鋒으로指目되고잇는데『보라-』氏는語하되露西亞를承認하라는感情이高揚되여왓스나秋期大統領選擧外지는이것을實際問題로할수는업슬듯하다그러나露國을即時承認하다는論이高潮되고잇는것은事實이다 다음外交委員『해름-』氏는米露國交의回復은日露關係의危機를阻止할効力잇다고信한다고語하얏다그리고上院外交委員中半數는米露接近에贊成하고잇나

附屬地外視察中은 顧와別離할터

【北平廿六日發電通】 當地外人側의情報에依하면聯盟調査團은滿鐵附屬地外視察中은顧維鈞과別離키로決定하얏다한다

上海抗日會서 東鐵事務所

【上海廿四日發電通】 抗日運動의急先鋒이되고잇는上海名團體救國聯合會는昨日東支鐵道上海事務所및倉庫를接收하지안는것은怪常한일이라고鐵道部松風警備司令部上海市政府公安局等에向하야詰問狀을提出하얏다南京政府當局이如何한處理에出할는지는注目된다

勞農政府가 聯盟要求拒絕

【제네바廿五日發電通】 聯盟當局은소베트政府에對하야非聯盟國米國이中國調査에協力하는것과갓치滿洲에서의調査委員會에協力을要求하엿으나소베트政府는로서아는米國과如히聯盟과關係가잇지아니하고또此와同一한協力할手段을갓지안이햇다는理由로拒絕하엿다

漳州의共產軍 共產化를實行

厦門의共產黨赤旗掲揚

【厦門廿五日發電通】 漳州를占領한共產軍은다-丁字에가니와독기를交叉한記章을붓치고『無產階級擁護、軍閥土豪撲滅』의標語를掲揚하야市內의資本家地主有產紳士들逮捕하고其資產을收取하야一般民에게分配하는等共產化를實行하고市內中央에는가마와독기의『소베트』의赤旗를掲揚하야直時毛澤東을首席으로한소베트政府를樹立하고隔近各部一帶에소베트區域을組織하얏다그리고厦門의共產黨은赤軍의漳州占領으로活氣를呈하야公然히赤旗를세워잇는데厦門公安局에서는市內二十個所에武裝警察及陸戰隊를配置하야警戒한結果겨우일업시되엿다

黃紹雄을 內政部長任命

【上海二十六日發電通】 中央政治會議에서黃紹雄을內政部長에任命하엿다이것으로南京廣西兩派의妥協이成立되야黃紹雄이就任을受諾치안어廣西派의黃紹雄이된세움이다

『뷔-끄』大使 親任狀奉呈

【東京廿五日發電通】 『산자고멘데스、뷔-고』氏는二十五日午前十一時宮中에參內하야鳳凰의間에서天皇陛下의拜謁하고親任狀을奉呈하얏다

八面餘錄

朝鮮은自來로名馬의產地라하야總督府農務課로서 種馬場設置를 立案中이든바大體의成案이되어 今年가을부터그實行을着手한다고

○果然朝鮮馬는 體健耐勞로有名하든것이 그飼育이거의업서젓다 다시回復됨은다행

○또한朝鮮은自來로 偉人名人도적지안핫건마도

○그러나偉人名人을 맨들어내는教育場所가적은것은큰遺憾

○언제나一面一校나마實施되는지

謹告

新任社長就任에對하야各方面人士로부터祝電祝文과來臨하와賀意를表하심이多數이온바一一이回答치못하압기玆에紙上으로謝意를表하나이다

四月廿六日

朝鮮日報社長 俞鎭泰

三好化粧品愛用家優待券添附大賣出

本舖製品御買上金每一圓에 一枚式謹呈함 (但每十錢에補助券)發行

賣出期間 自昭和七年三月十五日 至同七年六月十五日
交換日時 昭和七年六月末日
交換場所 三好化粧品本舖優待部

本券의內容

優待券 一〇枚	本舖製品	一個
同 二〇枚	本舖製化粧品	一組
同 三〇枚	本舖紀念美術茶碗	一個
同 四〇枚	本舖製化粧品	一組
同 五〇枚	婦人用絹日傘	一本
同 七〇枚	美術製金杯컵	一組
同 一〇〇枚	大型手提金庫	一個
同 一五〇枚	十八金本眞珠入指輪	一個
同 二〇〇枚	十八金厚側雀時計	一個
同 三〇〇枚	クレセント高級蓄音機	一台

봄해빗헤걸지안코 봄바람에트지안는……三好크-림
절피고도삭지안코 절대무독하여풍명하는……三好水白粉
두발을건양도저로 식물성의로특선된……三好포마-드
피부를윤택히하고 안색을결백히하는……三好化粧水
결지안코윤택하며 절대부서지지안는……三好香油
(其外本舖製品八十餘種)

工產品評會賞狀及銀牌縮圖

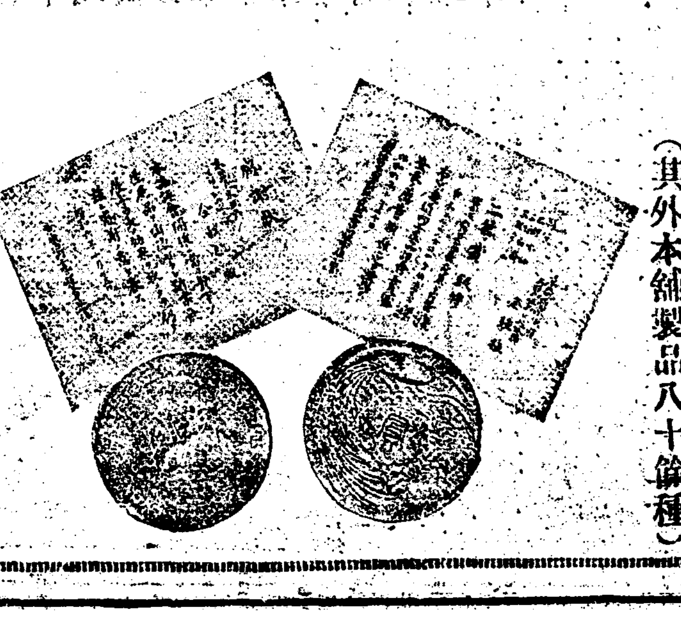

五大醫學博士責任證明
朝鮮總督府中央試驗所 無鉛證明
京畿道衛生課原料檢査濟
工產品評會銀牌受領

募集 支店及特約店 男女有給社員

最近新製品의一部 口紅 眉墨 香油 ポマード 洗粉 口中香水 髮香水 コンパクト

三好化粧品製造本舖 三星堂
朝鮮京城昭格洞一五九 電話光二七一二七 振替京城一五九五八
一工場 京城西大門町一丁目八五
二工場 京城昭格洞一六一
支店 仁川·開城·安城·利川·長湖院·太田·大安·元山·興南·全州·江華·平壤·鎮南浦·宜川
市內宣傳部十部 販賣店 到處有名百貨店化粧品店洋雜貨店

男女〇五月新學期開始 (學則要貳錢切手)
第三九回生徒募集
實踐簿記專修學院
官廳、銀行、會社、商店、就職紹介
京城府茶屋町百四拾四番地

國際洋行
米國製ウオルサム
懷中時計
一平生永持品 時計界大王者
國際洋行이안이면比買에絕對不能
海關稅는本洋行負擔
日本朝鮮보다四分之一安價
鐵道省專用品
十八金十六形七寶石入 …
全部先金送料負擔

國際時計行

南北滿洲情勢騷亂

新國家顚覆코저 寬甸、通化에서叛亂
만주국가전복코저반긔들어 公安隊保衛團合流

【安東廿五日發電通】 통화령사분관(通化領事分館)의흥진(興津)부령사로부터 안동현령사에도달한전화보고에 의하면 이십사일통화(通化)공안대는 관전현보위제일단(寬甸縣保衛第一團)과 긔맥을통하고 신국가를 권복하고저 반긔를들기때문에 통화(通化)관전(寬甸)은혼란상태에빠저 관전주재의장곡천(長谷川)순사의 안부조차 불명이라한다

新賓縣을 義勇軍占領
서민을보호하러왓다고 ◇武步堂堂히入城

【奉天】 긔보=지난십오일아참신빈현(新賓縣)서통화(通化)로가든 통화일본령사분관 경찰(通化領館)일본인순사일인과만주순경이인이 ○○군에게 습격을바다 전후사상자를 내이는동시통화로 압송하든 ○○군김춘(金春)을탈환당한데사건이잇슨후 정권확대해가는 항일운동부대는 아연활긔를띄우게 되는동시그들은 합세하야 다시신빈현의만、일(滿、日)관공서를습격한다는 풍설이잇차 흡하가신빈현장의문삼(衣文深)과신빈파출소의서전(西田)순사부장이하리오익(李五翼)박창근(朴昌根)량소원도 봉천으로 일단철퇴하야목하대책을 강구중이던바 그후신빈왕청문(旺淸門)을근거지로하고 대도회(大刀會)와 조선○○군등과 결탁하야 항일운동을책응하고잇는 구국의용군(救國義勇軍)(거두왕자진(王紫珍)의일명외팔문(王鳳閣)으로부터 마병장교삼십명의 호위를밧으며 십구일신빈현동대영(東大營)에침입하엿는바 동대영의 관군은하등의반항이 업섯다한다 그런데동일 동영장(營長)은 동현하북가(河北街)에잇는직업학교(職業學校)에시민을모흐고 일장훈시를 시한바 그요지는 아래와갓다

오날왕자진이가입현한것은결코 신빈현의점령이아니라 귀순적행동이다장차왕청문으로물러보낸나 신빈현장이 봉천으로간것은 다라낫다고하나 특무로 간것이다 다시도라온다일본비행대가온다구떠드나 미상한 말이다때후조(土匪)는 철저히토벌할터이라 시민은절대안심하라

는동이엇다는바목하해지일에는 일본토벌군이 출동한다하야 비상한 세계이순을 이르키고잇는동시 동포들은만일을념려하야 전전긍긍하고잇다한다

二日間에不撤去면 土幕六百戶破壞
西大門警察署에서嚴命令 松月洞六百名慘境

부내송월동(松月洞)경성중학교뒤에잇는 토막민 일백사십오호륙백이십명을 금번 이십사오일경에 부외 고양군룡강면아현리(高陽郡龍江面阿峴里)로옴기고 그자리에다 긔상관측소를 세울계획이라함은 긔보한바 어니와 그러나 거긔에거주하는 토막민은 대부분이자유로동자인 관계로그날의 품파리의 여가를비러서 아현리의집터를 닥게됨으로 자연히 이전과한이 늣게되엿섯는데 작이십오일에 서대문경찰서에서는이십팔일까지권부아현리로이전하여가지아니하면권토막을용서업시파괴하겟다는서약서(誓約書)를전토막민으로부터 바더갓는데아현리는아직집터만 닥것을뿐이오 반듯이 필요한석축(石築)도 하지못하고잇는 현상임으로 송월동에서 철거를 당하면 불시에 거접할곳이업서봉거리에나안게 되엇다한다 그리고 경찰에서는 현재 들어잇는집을드더 가지고가서 움막이라도 뭇고살라하나 지금들어잇는 집의재목은 움막을지을수가 업시 썩은것임으로 집을지을수 잇슬때까지 압흐로수일의 여유를달라고애원하는중이라한다

過限하면斷行
西大門警察署長談

이에대하야복부(服部)서대문경찰서장은다음과가티말하엿다 에서 인부를보조하여서 토막을헐게하겟습니다 그러나그인부와 토막민사이에 충돌될터 러가잇슴으로검시하는순사를보내두겟습니다 그러나 나로서는 될수잇는대로 무간섭주의를취하려고합니다 이십팔일까지 옴기겟다는 서약서는바뀌엇습니다 아현리(阿峴里)의집터는 정돈이되고 또십평(十坪)가량을 토막민에게무료로주엇스니 옴기려면 곳옴길수가잇슴을 압니다 그럼으로만일이번긔한이 넘으면 예정대로철수를미하게단행하겟습니다

(벚꽃지기전에 ○○ 핏혜 행도꽃 (금일소견))

失業苦때문 紙幣를僞造

【平壤】 실업고통(失業苦痛)의에커로운 범죄가잇다 평양부내여천리(大然里)로동 라희석(羅熙錫)(二五)은 작년삼월에 평양에와서일급(日給)사、오십전식밧고 대동강호안공사장에서 로동을하다가 금년이월경 불행히도동상(凍傷)을당하여 공사장에서 축출당하게되자 네명의 가족은 호구책을 권안입버혓다 궁주터든나머지의공계으로 조선은행원권일매를위조하여시장에서흥행하다 「파스」를한것을가지고가족에게밥을먹이게된 것을동패하게생각하여피고가잡히든상열이십오일까지 권후이십삼매를위조하여 이십이매는 무사히사용햇고 남은 일매를사용하다가 불행히발각되어서 통화위조행사사긔(通貨僞造行使詐欺)로평양지방법원 검사국에 넘어가는몸이되엿다한다

本町窃盜團 犯行八十餘件
단장아래에각부서배치 春節出入에注意

최근에이르러 본정서(本町署)관내에는 절도의 피해가만어서 매일접여 건내지 이십건에달하는 현상인데 이까닭은 뭇구경이나 또는교외산보를 위하야 집을뷔여두고 나가는관계로 그동안에 절도들이잠근문을 헤트리고 드러가서 피해액이만어지는것이다 그리하야 본정경찰서형사들은 절도단을 검거하라고 각방면으로 활동중이든바 이십오일 봉래정(蓬萊町)모권당국에서 일명의소년을 인치하야다가 취조한결과 이는권과이범의 리숭긔(李崇基)(二五)를단장으로한 절도단으로서 각긔부서를정하야가지고각처에서 절도한것이 판명된것만 이미팔십여건에달하얏는데취조에따러서는 범행이더욱발각될것갓다한다

府議緊急懇談會 報告·憤慨·是非
일부는간담회소집에대한불평 多數議員出席拒絶
京城電氣公營調停案의波紋

뎐긔와사부영문제는대안(代案)에 의하여 송본경긔도지사와중간일천으로해결되엇다항은직보와갓거니와 작일오후 두시부터 열린특별위원회의 휴게 시간을리용하여오후네시부터긴급간담회(緊急懇談會)가 열리엇다 이간담회는 정식으로 소집한것이안이고특별위원회에 출석한 의원들난이모히어전긔와사부영문제대안에대하여 경긔도 지사가작일대안위원(代案委員)에게발표한것을보고 하게되엿다 이보고에대하여 대안위원이나반대의원은 아모의견도 말하지아니하고 다만반대위원중 성송(成松)죽내(竹內)석원(石原)모야(矢野)빈전(濱田)등오의원만이 위원회에는왓스나 간담회에서그러한 보고를 들을필요가업다고 출석하지도안햇다

이제의원의보고설명는『대안제십항 경성부에대하여 경전(京電)의리익일부의 배당이라는것은 총독부방침으로보상계약(保償契約)이불허항으로 할수업는일이다제사항、제칠항、제구항은 뜻잇는것을 총독부에 권달하여두고 제륙항교외권차선(郊外電車線)구간제철폐는 도로개수중임으로 완성되는날은 권차선도개선(복선)할필요가잇슴으로이후의일이다......등의보고가잇섯는데 경석한의원에게는 다시이것을 보고하기로되엿나 이에대하여 부영측편과에서는 이러한중대한보고는 특별의원이소집하지도안코 긴급간담회로써 보고한다 간담회는 오후오시폐회하엿다

乳兒愛護週間

오는 오월일일부터 팔일까지 일주간계륙회 전국유아애호주간(乳兒愛護週間)실시에대하여 경성부는 례에의하여 성대히거행한다고한다

『百萬圓보다 區域의撤廢』
調査派 金思演氏談

권긔와사 공영대안 십개조요구에 오개조가승인되엇는데대하여 조사파의일인이든김사연(金思演)의원은말하되

『대안 십개조요구에오개조만 승인되엇스나 개인으로는 불론불만이나 그러나일백삼십만원을 경권당국이 경성부에내노흔것은 용단이라 하겟지오 그러나커는 백삼십만원보다 우리요구중의 하나인 시외권차구간 철폐가 되지안흔것은유감입니다 만일 일백삼십만원을 경권당국이 부에 긔부하고라도 교외선구간을 철폐까지 하얏드면 어느정도까지 만족되엿스라고 생각합니다 금후문제는 긔부된이백삼십만원을 경성부내 조선인주민에게 얼마나리익될 시설을할가가 문제이겟지오!』

清涼線延長코 區域撤廢하라
선로는복선으로하라고 東部期成會의決議

경성부민이 열망하는 청양마포왕십리 등삼선의 구역철폐는그동안당국에여러번진정을하얏스나 상금하등의 효과를 엇지못하고금번경긔도지사가알선한대안에도 이것이 철회되엿다 그런데

饑饉地帶 東海岸一帶降雪
多數窮民尤困境

【通川】 이십사일 아츰부터 나리는 봄비는 겨울과 가튼 찬바람과 함께나리다가 동오후 한시경부터 드듸어 눈으로변하야 이십오일 아츰에 이르러서는 동해안 일대의 산야(山野)가 백설로 덥히게되 엿는바 그아선상에서 방황하는 통천군하의 수천궁민은 초근목피로 겨우 그날의생명을 연명하든터에 이제 그나마 구할길조차 업허커 장차 그들의 주린창자를 움켜쥐고 어듸로 갈지? 참으로 그들의 생도난 처참의극에달하엿다

靑友黨京城部 二次黨員大會

지난이십삼일 오후팔시부터 시내경운동에잇는 천도교 청우당경성부(靑友黨京城部)에서 당원 一히출(?)씨 사회하에 경과보고、각부문(?)보고、예산안통과、위원개선、의안토의등을 일사천리의세로 무사진행하고 동사시반에 폐회하엿스며 개선된위원은다음과갓다고한다

▲執行委員 李鬪、劉漢日、李鶴得、曾定昊、李興辰、金炳洙、李鼎仲、趙皇炊、金秉好 ▲監査委員 佳淵榮、趙錫浩、申爾洪 ▲代表 李鬪、副代表 劉漢日 常務 曹定昊 ▲幼年部首席委員 曹定昊 (部員畧)

합이 평양천일대에는 사공장의 중가로 인구가 밀집하고탑승처(?)(操勝臺)도만하사람의래왕이번번함으로 평양선농복이 극이복잡하게되는중더욱이 대학 예과(大學豫科)농업학교(農業學校)동학생의불편이 날로극심함을늣기어 학교측의 찬동을어더일전모처에서 다시 긔성회를개최하고당국에각취을촉진코자다음과가티결의안을채정하얏다한다

一、淸凉線을回基里까지延長

二、電車複線의區域을撤廢할

雷管을쏫타가 얼굴에重傷
칼로쏘타가폭발되어중상 東大門署出處調査

이십사일 오후한시경 부외한지면신설리일번지(府外漢芝面新設里)삼번지 채인수(蔡仁洙)(二三)은 동리삼백사번지권봉의집에놀러가서마루가에서뢰관(雷管)을 가지고놀던중 돌연이 폭발하야 오른손에락을손키고 얼굴에전치일개월의 중상을입엇다뢰관은권의차녀인흥(仁興)(一一)이가부근쓰레긔통에서주어온것으로 채는 몃번드려다가 그찰라에폭발된것이라하며 동대문서에는 뢰관의출소를조사중이다

十·四時間勞動에 賃金三十五錢

【鎭南浦】 황해도황주(黃州)와 평남진남포(鎭南浦)는 사과(林檎)로서권선적으로 유명한곳으로 그과수원의인부들은 권부조선사람들을사용하는바 그로동임금이다른로동임금보다 는퍽적음은일반이공인 하는바 이거니와 특히황주시외금송리(金松里)에잇는길미과수원(吉尾果樹園)은 나무수효가 일만삼천여주로 합주에서는 제일큰 과수원인바이에종사하는 인부가 매일사오십명에달하는데 그임금은 아츰다

釜山市內一帶에 又復赤色檄文貼付
메ㅣ데ㅣ에시위하라고선전 釜山警察犯人嚴探

【釜山支局特電】 수수일권에 적우사(赤友社)명의격문과적색로동조합투쟁위원회(赤勞同建闘爭委員會)의 적색격문산포사건이첩출하는 부산시내에 작이십오일에는 또다시

一、실업자에게 밥을달나

一、메ㅣ데ㅣ를시위로써마커라

등팔개의 표어(標語)를쓴 적색『삐라』를 시내각지에붓치고 혹은산포한바잇서 이에부산경찰서에서는 더욱긴장하야 범인을잡고저 노력중이나 지금까지판명되지안엇다 그리하야 경찰은 계속하야 혈안으로범인을 수색중이라한다

赤色檄文 嫌疑者男女五名
적색로조재건투쟁격문 赤友社와關聯疑問視

【釜山】 지난십칠일밤중에부산시내요소요소에 오월일일을 메ㅣ데를 격려한적색(赤色)삐라가 산포되어 경계하고잇든부산서고등계에서는 각방면으로 활동을개시하얏다함은 긔보하얏거니와 금번이격문는 얼마권에적우사(赤友社)명칭으로 투쟁정보(闘爭情報)계통경라하야색라엿든격문과 굴시와 문체가갓흔데 거번에는적우사라하고 금번에는 로조재건투쟁위원회(勞組再建闘爭委員會)라고한것을보아 혹은 관련이다르지나아니한가하야 부산서에서는 일층더긴장하야갓슴며 방금 혐의자로 보취을 김해(金海)에든 홍순자(洪順子)(二○)라는녀자한명을비롯하야 광소년사오명을 인차하고 취조를계속중이나 아즉 무화하나 업다하며 권긔녀자는 무학하나 부산에서 운동하든 녀투사(女闘士)들과 친근한것을보아혐의가 농후하다는데 경찰이주력하는곳은 부산에서도 범일정(凡一町)혹은 초량(草梁)방면으로 주목된다고하며 검거의 범위는 확대될모양이라한다

天道敎內誠團 第二次大會開催

지난사월이십사일시내경운동에잇는 천도교내성단(天道敎內誠團)에서는동교당내에서제이차대회를열고 안건을 토의하며아울러 단대표와 중앙집행위원을선정하엿다한다

十歲兒二名逮捕
列車顚覆犯으로 目下仁川署取調中

【仁川】 최근경인선(京仁線)에서 두번이나 렬차가권복한사고가 발생하야 소관인천경찰서(仁川署)에서는 범인검거에대하야 노력중이더니 이십오일오후령시오십분 경성역(京城驛)발 제이백구호렬차가 상인천역(上仁川驛)을통과하야부내산근정혹교(山根町黑橋)부근을통과 진행하던중 권복할려고하는 계획을 승무원(乘務員)이 발견하고 급히정거하야 무사하엿스나 마츰그차에탓던이동경찰(移動警察)의활동으로 부근에서십세전후의 조선아동 두어명을범인으로 검거하야 지금인천서에서 취조중이다

中共黨에게被奪

【會寧】 회령군운두면운면동(會寧郡雲頭面雲面洞)에사는박긔수(朴基秀)씨는지난이십이일

農牛살돈六十圓

하고공수로 도라간다고 한다 헛다가는 칠팔십명식 거럼을당 매일아츰마다일변이삼십명식모 시간에이권오리식밧게아나되는 사시간로동에 삼십늘권으로 한 첫시반부터오후 칠시반까지 십

奉天에魔의電車
【又復同胞少兒를轢傷】 群衆興奮運轉手毆打

【奉天】 지난십사일 정내(城內)봉천시 권차창(電車廠)제십일호권차가 백주서탑나가(西塔大街)에서동포소아장란실(張蘭實)(五)을부당하게 억설이와지역인대참국이잇슨지 얼마만인 작이십사일하오일시반경 역시 동십번호권차가 당시서탑삽정목에서 소아김원주(金元珠)의아들김답(吉祥)(五)을휘친 원편두부에지안흔상처를입힌 사고를내엿다 당지는 동포의밀거지대만큼 이를본군중은 극도로흥분되야 권긔권차운권수우수권(千樹田)(二○)을란타하며제십번호권차 가또조선아이를치엇다는고 노호하는동 형세가자못 험악하엿는바 이급보를접한 총령사관경찰서에서는권(堤)사법주임이하오륙명의경관이 현장에 출동하야 사실을 조사하는동시 운권수를구타한사람을 조사하엿스나 원래수백명 군중이 소동한일임으로 군중측의자두명을 경찰서로인치하고 목하 취조중이라는데 일반은 십일호권차에대하야 극도의분개를가지고잇는터이다 이농부(農夫)는 시기우하야 현금륙십사원을 모자속에 감추어가지고 무산대안인 하천평(河川坪)에건너가던 바불행히십팔명의중국 공산당원에게 부터건너 왓다는 구실로신체를수색하여 여러가지 위협을 한후 가모자에든 돈까지 빼아서갓다고한다

執務時間變更

오월일일부부터칠월이십일까지경성부집무시간을오권칠시부터오후네시그리고토요일은정오까지변경한다고

渾水泡에 警官隊派遣

【安東縣】 안동현압록강하류혼수포(安東縣鴨綠江下流渾水泡)대동구(大東溝)방면에는 최근병비의출몰이 빈번함으로 현재주재의 경관으로 만은경비에 당키어렵다하야 안동현경찰서(安東縣警察署)에서는동지부근십오일 응원순포○○명을 동방에파견하얏는바 당분간은 주재키로되엿다

中央執行委員 鄭鳳瑚(代表) 朴夢祚 朴貞子 金海祚 金鼎祚 沈廷澤 金仁逢 朴趾彙 朴誠祚 宋治祚 韓昇永

賭博禁止한少年 最高一年求刑
洪原少年暴行事件

【咸興】 함남홍원군진남홍리천중리(咸南洪原郡津南興里)는 재래부터어촌(漁村)으로 도박단(賭博團)만중가함으로 남홍리(南興里)에잇는 고대춘(高大俊)엽태호(廉泰浩)등칠명의소년들은 지난지을 십이월경에 도박단을 박멸하기위하야 각처에차저다니며 권유하엿스나 종시듯지아니함으로 결국에는 오륙명의 동무가 모히여 단이다가 도박하는것을 발견하면 폭력을 가하야 해산식히는사실로 경찰에 검거되여 취조를바든후 함흥검사국(咸興檢事局)에 송치되여 일개월동안이나 옥중에서고생하다가 지난이십오일 열두시 호법정에서 함흥지방법원 계삼이십분경에 좌등판사(佐藤)와 근등검사(近藤)배석하에제일회 공판이 개정되어 다음과가티구형하엿다고한다

廉泰浩懲役一年 高大俊懲役十個月 金任宗懲役八個月 金浩吉懲役六個月 南內浩懲役六個月 崔五鳳懲役六個月

敦岩里事故 婦人이轢傷

시외돈암리(敦岩里)압에서이십오일 오권십일시팔분에 영락정(永樂町)일정목오십구지중앙택시운권수김성수(金聖壽)(二六)가운권하는 경 일천이백륙십팔호사동차가질주중엇뗜이십사오세되여보이는녀자가자동차를피하려고 그압헤서 왓다갓다하다가마참내 자동차에치이어 량편궁평이배가상하고국부에경상을입어대학병원에입원치료중이다

職工一名慘死

【興南】 흥남조질공장은창설이래 수만은인명을 희생식혓다함은 사건발생당시마다 보도하는바와갓거니와 지난이십이일오후두시경에 또다시 직공의참사를보게되얏스니 그는 일본기부현(日本岐阜縣)의출생인승천명부(勝川猛夫)(二四)로서작업중배소로(焙燒爐)에서 떨어지게되여빈사의 중상을당하게되것을 조질부속병원(朝窒附屬病院)에가져갓든바 즉시로 사망하여버렷다고한다

公安隊六十名募集 三百名多數가志願

【奉天】 당지성내(城內)봉천경찰청에서는 지난 십구일부로 조선인공안대(公安隊)륙십명을 모집하기로하고 당지 거류민회에의촉하야 그선발방을 요구하얏든바 지간야삼백명의 지원자가잇슴으로 이십오일 거류민회에서는 이에대한고사를 행한바 그중에는 권문학교졸업자와 학교장등의 상당한인격자도잇서주목을 끌엇다한다

世界的問題이던 淋疾根治藥이
秘方懸賞募集結果 朝鮮에서發見
全朝鮮漢方秘法을爲始하야 日本、中國、西洋、各國의秘方 懸賞應募處方七百通中特選된
當選淋藥 發賣開始
絶對的信用을엇기爲하야
一次注文服用藥으로萬一根治가아니되면 根治까지責任無料送藥契約書를一一히添付販賣하오니安心하시고注文하시오

全治感謝狀不知其數이며이곳

저곳의全治根治歡喜소리에病者는勿論各地醫院의注文이暴風雨가치드러옵니다
當選淋藥이發賣開始된今日에아즉淋疾을알코잇는사람은어리석은사람이라고할가 아즉모르는사람이라고할가요
秘方當選淋藥
處方提供人의편지
(목베기내기하겟다고) 장담契約書싸지왓다
이秘方은神傳靈感의秘方인바不正男女의病을향부로全治하여주면醫員이도로혀罪를입는다는迷信的傳說이부터잇서슴으로이藥은함부로아모러한患者에게나다쓰지아니하고或男便으로傳染된可憐한處地에잇는婦人에게나쓰엇이나이것은科學文明을모르든時代의일이고只今天下에遍滿한可憐한患者大衆을爲하야本秘方을貴部에提供합니다萬一只今까지各新聞에떠드는發明發明하는藥들이本秘方藥以上의效力이잇다고하면나는목베기내기하겟다云云
如何間미들만한廣告는 미더야하며곳곳처야할病은곳처야합니다只今곳當選淋藥을注文服用하시고깃버하시요
慢性全治用一週分 四圓 急性全治用一週分 二圓半
慢性重症全治用十五日分 八圓 急性重症全治用十五日分 五圓
京城水下町二 平和堂 難病研究部內 平和堂醫院藥品部 電話光(三)二一五三番

朝鮮第一自動車學校
全學費 金十圓(實習學科共) 新車購入內容充實
合格率最高·就職保證·夜學部의便도잇슴
實地自動車對入學期進呈 (京城府廳大漢門前)

需要가確實한 楮樹栽培의利益

◇反當收益이十二圓五十錢 最適한土地利用法

產業欄

楮皮는製紙와製絲의原料로使用되고 이에따라여러가지加工材料로그用途의範圍는 매廣範圍에亘하야잇지만은 朝鮮서는녜날부터製紙原料로만 使用이되엿고 이것도또한近年西洋紙의發達로 楮皮用途의領域은더욱減退되는中이다 그러나그纖維는가장强靭하야 이를必要로하는朝鮮白紙 日本紙의製造上不可缺할唯一의原料가 될뿐아니라 特히永久保存을要하는書籍用으로서는 가장必要한原料가되는것이다 그런데一年間朝鮮內에서生産되는 楮皮의量은約一百六七十萬貫으로 그需要에對하야 겨우八割强을供給하는形便인데 그우에一時蠶業隆盛에伴하야 當局은桑樹栽培를强調한外닭으로 已爲植栽하얏든楮樹까지도 中途變更을한것까지잇서 生産은더욱減少되고楮皮는不足을告하얏섯다 그리하야一時그不足을 補하는方法으로桑皮의代用을 計劃한일도잇섯스나 桑皮는楮皮에比하야操作이不利할뿐아니라 步溜가寡少하야 드듸어實用化함에至치못하고 近近蠶業이不利케됨으로 다시楮皮栽培에着目케되엿다 그런데楮樹를栽培키爲하야高燥한整地나烈田을使用함은 도로혀不利益이오 耕地의周圍나路傍、堤坊等空閑의地와 또는傾斜地 畦畔等에利用할수업는急斜地 土地利用法으로도 가장適切한方策이다 楮樹는熱帶로부터 溫帶地方에生殖하는 植物이나樹種에따라相當히치운곳에도 生殖되는데朝鮮內에서도中部以南의 地方에서는旣爲充分한成育을보는中이며以北의地方에서도 一部北斜한 高地帶를除한外에는大體로桑樹가成育되는 곳이면充分可能하다 그리고地質은大概多濕한 砂礫地가適當하다 또樹種으로는高楮 眞楮 芽楮 梶楮及黑楮外數種이잇스나 一般的으로는 가장만히栽培되는樹種은高楮 眞楮 梶楮의三種으로어느것이든지 植栽後五年으로부터 十年可量까지가가장樹勢旺盛期間이다 그다음十年後부터는 漸次老枯衰退하야普通十五六年으로 更新하여야되는것이다 楮樹栽培上의 收支計算은明確標準을엇기가困難하나 各地의實績을綜合하고 此에現今情況에依한 諸經費를基調로한反當收支의槪算豫想을 參考로記錄하면다음과갓다

支出	本		圓
苗木	一、五〇〇本	、八厘	一二、〇〇
整地手間代	二〇日	一日、四五	、九〇
植込	二日	、四五	、九〇
堆肥	七〇貫	一貫、〇三	二、一〇
除草其他管理及收穫手間代	三日	、四五	一、三五
小計			五、二五
本年以降每年의肥培管理費			
堆肥	一〇〇貫	、〇三	三、〇〇
除草其他手間	四日	、四五	一、八〇
收穫費	二日	、四五	、九〇
小計			五、七〇
以上을九年間繼續으로함			五一、三〇
支出合計			六二、二五
收入			
初年度(黑皮)	五貫	一貫、五〇	二、五〇
二年目	八貫	、五〇	四、〇〇
三年目	二五貫	、五〇	一二、五〇
四年目	三五貫	、五〇	一七、五〇
五年目	四〇貫	、五〇	二〇、〇〇
六年目	五〇貫	、五〇	二五、〇〇
七年目	五〇貫	、五〇	二五、〇〇
八年目	六〇貫	、五〇	三〇、〇〇
九年目	六〇貫	、五〇	三〇、〇〇
十年目	五〇貫	、五〇	二五、〇〇
計			一九一、五〇
差引收益			一二九、二五

以上을年度反當收益으로보면反當十二圓九十錢强이 利益으로되는形便인데 黑皮의市勢는現在의市勢로 一斤八錢으로外計上하얏스나 大正十二年으로부터 昭和二年頃까지一斤二十錢乃至二十二錢을唱하든것으로보면 現在八錢이란것은 十數年來稀有의低落이다 그러나最近에는 分業强調를帶한보양이다

麥藁帽子의市勢

昨年과大差업서

麥藁帽子 原料購入期에 非常히暴騰하얏다함은 本欄에 報導하얏든바이지만은 今年京城府內의 麥藁帽子市勢가 엇지되겟느냐하는것을생각하야보면 勿論 原料가 騰貴되겟다하는것은 想像할수잇스나現在의狀態로보면 今年麥藁帽子市勢가 昨年보다 빗사리라고는 생각할수업다 엇재서 그러냐하면 모든物價가 다시低落되는 途程에잇슴으로 麥藁帽子만아만이特別나게 올을수는업다는것이다 即商品은 周圍環境에 따라 그價格이 騰落되는것이오 빗싼原料를 使用하얏다고 價格을 올닐수는업는 많이잇다 그리하야 今年麥藁帽子의 普通品은 昨年보다 大差가 업슬것이오 下級品은 昨年보다 도로혀 低廉하게될情勢인데 昨年一打都賣價 四圓五十錢可量이든것이 今年에는 三圓七八十錢으로 賣買될모양임으로 昨年下級品一個에 四十錢可量의 帽子는 今年에는 三十五錢이면 살수잇게될모양이다

北朝鮮雄基에 種馬場을新設

조선을명마의산지로하여 總督府畜産係立案

各種財閥의輻湊하는北朝鮮雄基에또種馬場을設置하기로되얏다 總督府의畜馬計劃은農務課畜産係에서立案中이든바今番大體의成案이서게되엿슴으로今年가을부터實行에着手하기로되얏다 그런데朝鮮은元來氣候風土가産馬에가장適當한곳임으로이環境을利用하야朝鮮을將次名馬의産地로飛躍케할意向으로北朝鮮雄基에一大種馬場을設置하기로計劃한것이라한다 이種馬場은外國優良種의「純系飼育」을하야民間希望者에게種馬를하게하는外에在來의朝鮮馬蒙古馬은粗食耐寒의長所를가젓스나馬體가矮小함으로이에日本種을混合하야新品種을망글어가지고純然한朝鮮馬新品種名馬種으로크게日本方面에進出식일터이라고한다

日本에移出된 朝鮮牛의統計

두수로이만오천두가량 釜山檢疫所의成績

昨年中釜山港의移出牛檢疫成績은頭數二萬四千九百三十二頭總價額百三萬五千七百十九圓一頭平均價額四十一圓五十四錢인데主要한移出地는釜山、慶南密陽郡、河東郡、統營郡、慶北慶州郡等이라하며또移出地는兵庫、香川、廣島、大阪等地라한다

淳昌郡學校費 歲入歲出追加

【淳昌】 전북순창(淳昌)군에서는 지난이월중에 정긔학교비평의회를열고 학교비세입세출예산에대한 통과회의가잇섯는바 지난이십이일에 또다시평의원회를 개최하고 세입세출예산추가경정(追加更正)을원안대로통과하엿다는데 추가경정안은현하살인적공황과파멸적불경긔에처하야 일층심각한 숙고와가장랭정한 검안으로 원안에대한자문을 신중히하여야 이에평의긔관의 정신을 발휘할수잇는데 일본놀로 모르는의원 좌석은회의석의 긔분을엿볼수업시 그야말로 석불(石佛)조너석상인 감이자못농후할뿐이드바 군수로부터 그러면 여러분들이의엽습니다 한마듸의 다지는말도금번 세입세출추가경정예산을원안대로 통과하니 실로검사하다는말파갓치폐회하엿다는데 세입세출추가경정예산안을 예게소개하건데 다음파갓다한다

昭和七年度淳昌郡學校費歲入豫算
一金五萬五千十九圓也(既定豫算高)
一金五萬六千二百三圓也(追加更正豫算高)
歲出豫算
一金五萬五千十九圓也(既定豫算高)
一金五萬六千二百三圓也(追加更正豫算高)
歲入內譯一部
一金一萬一千八百三十二圓也(既定豫算)賦課戶數朝鮮人一三、一四七戶 一戶平均九十錢
一金一千三百十五圓也(追加豫算)一戶平均十錢追徵其他略
歲出內譯一部
一金三百六十圓也(赴任旅費요 既定豫算)
一金二百五十七圓也(赴任旅費追加其他略)

雉岳農友會를 警察이解體勸告

주의선전할념려가잇다고 黃海道白川警察의處事

【白川】 지난이십일밤오후산시경에 연백경찰서(延白署)고등계주임이하 서원이백천치악농우회(雉岳農友會)위원장리완구(李玩求)씨의집에 출장하야 가택수색과 농우회의서류를 건부압수하며 동회를 해체하는것이 좃타는것을 말하엿다는바 리유는 농우회의하는 일만은좃치만 이러한긔회를 만들어가지고 주의를선전하야 치안을방해할념네가 잇다는것이라한다

『도마도』工場 不許可

영향이잇겟다하야

釜山輸出水産會社로부터 『도마도사ー진』工場을設置코저總督府에對하야認可申請을提出하얏든바現在各地의既設工場도販賣가不良한이때에오돌날이와가든工場의出現는다른工場에도影響이잇겟다하야이를許可치안키로內定되얏다한다

華川楊口間道路 芳川橋工事着手

【華川】 강원도화천과양구간 삼등도로는 수개소에 교량이충분치못하여 일반려객에 만흔불편을주던바금반방천교(芳川橋)공사를 지난사월십일부터 공사에착수하엿나는데 지나지못하는것으로도 작년농한재로인하여산농간곤결근(窮根)으로 런명은 궁민들은인산인해와가티 운집하여 공사를한다는데 준공긔일은 칠월이십오일이라한다

木材保稅工場 存續許可意向

朝鮮內木材保稅工場中釜山의大二商會及若狹製材所二個所는今年三月末日限特許期間滿了가된바二個所共히存續特許申請을總督府에提出하얏슴으로目下總督府稅務當局은山林局과合議審査中이다 稅務當局으로는山林部의反對가업는限此를存續許可할方針이라한다

中旬鐵道荷動

四月中旬의鐵道荷動은發送總量十三萬三千二百六十四噸으로前年同期에比하야一萬一千九百七十九噸의減少인데減少中最顯著한것은米九千噸肥料六千噸이엿다 米는産地品薄開港地在米過剩金融引締等으로驛着荷動不活潑이엇고肥料는安東의豆粕이興南의硫安出廻不振에依한것으로서建築材料의三千噸增은時局에依한鐵道關係(吉會線及圖們線等)의것이오特히세멘트等이增加되엿다

比島輸出入貨物 稻藁의包裝禁止

比律賓에서는輸出入貨物의包裝用으로서稻藁를使用함은輸出入取締令에依하야禁止되고本取締令에依하야稻藁使用을嚴重取締키로되엇는데其後日本으로부터比島에着荷하는것中에는右에違反하는것이만어同島殖産局長이注意喚起를하얏슴으로總督府殖産局에서도右趣旨를朝鮮內各商業會議所에通達하얏다

府內無盡會社 給附契約高

三千三百萬圓

京城府內의各無盡會社의三月現在給附金契約高는共濟、福德、共立三社로三千三百三十三萬二千圓인데內譯은

	組	口	千圓
共濟	二二	六、五三三	一四、七六八
福德	八九	七、四八四	一四、六四〇
公立	五二	二、九〇七	三、八八四

이오朝、日人加入率은日本人八割、鮮人二割이다

맑쓰의恐慌理論과 現在恐慌의諸問題(五)

蘇建生

그러나그것은다만外面的그림자뿐이다로ー자룩셈빠크는「第三者」라고하는一階級의 存在를剩餘價値實現의豫備條件으로하엿다 이것과는달느나는이階級의存在를 農民이資本主義社會의構成部分에로轉化하는過程即「第三者」로서의 彼等의××을말하는것이고決斷코「第三者」가업서서는 剩餘價値實現의可能性이업슴으로 資本主義는 ××하지 안으면 안된다고! 主張하는것은안이다 反對다! 一方으로는資本主義的借地農에로他方으로는賃銀勞働者에로轉化하는結果로말미암아 資本主義的으로生産되는商品의販賣市場은擴大되는것이다 農民은 資本主義社會의分子에로轉化한後에는 資本主義的商品의生産者와消費者를構成한다 資本主義的市場의消化力은 이變化가이러나기前에比하야서는 持久的으로보담더크다 그러나最高度로發展한資本主義的諸國에잇서서는國內市場의消化力의急突的의擴張의餘地는이미업서젓다 웨그런고하니借地農民이小資本家或은賃銀勞働者部分으로되어버렷기때문이다 農民이小資本家或은賃銀勞働者에로轉化한다고하는過程이잇슴에도不拘하고 農業一般은工業의發展에뒤저잇다 웨그런고하니農業은主히細分된小經營으로經營하기때문이다 이것은土地獨占이資本投下의障碍物로되여잇기때문인데 이것은資本主義에잇서서의不釣合의가장重要한要素의하나인것이다

五、民族國家及帝國主義

우리는只今外지 全世界를包括하는한개의 資本主義社會를前提로하여왓다 그러나事實에잇서서는 색두조아世界는個個別別의國家에로 分裂되여잇다 이事實은 資本主義의生産의循環進行에著大한 變形을加하게된다 無數의具體的要素 種種의國에잇서서의 個個의生産部門의不齊一한發展 蓄積程度의相違 政治的모멘트等等이잇기때문에 種種의國의循環의個個의局面은同時에 生起하지안케된다 그럼으로다도個個의「民族經濟」의間에는 不絕한相互作用이생기고 이相互作用은一기럭時間的으로는 前後에로分離될지라도ー

全資本主義 世界에잇서서는한개의統一的인 循環性進行을生하는것이다 個個의國家의存在는 색두조아지ー에게잇서서는 國內市場과外國市場과의分離를意味하고 關稅그他의種類의保護主義에依하야 外國商品의販賣를妨害하고 國內市場을직힐可能性을만드러서 外國市場에잇서서의 販路爭奪을招來하는것이다 그러나색두조아世界는資本主義的으로 齊一하게發展한個個의國家도分裂하여 잇는것은안이다 임이獨占資本主義의最高發展을한 國家가잇는한편 資本主義의低度의部分的으로는 資本主義以前의段階에잇는 國家도잇다 이런한事態는레ー닌이帝國主義의 가장特徵的特色이라고한資本輸出의基礎이다 著大한資本過剩을가진最高度發展諸國家는 商品輸出促進及超過利潤을取得하는手段으로서 資本輸出에依하야 外國市場爭奪鬪爭을한다

此等諸國 은商品販賣와原料獲得을獨占的目的으로 外國을排擊하며 外國을殖民地로轉化하든지하야 이鬪爭을한다 世界는帝國主義的×ㅅ×들사이에 分割되나 資本主義는다ー發展한 帝國主義가되엇다 殖民地는帝國主義諸國家의經濟의附屬物이며 帝國主義諸國의經濟的運命은殖民地에달녀잇다

植民地의 ××와植民地되

超過利潤은 帝國主義諸國의색르조아지ー에게 勞働者의一部를賂賂 落식힐可能性을준다 이러케하야저들은 資本主義及××制度一般의存續을利益으로하는層이減少(集中과農民分解와의結果)한다고하는 資本主義內在한傾向에對하야 反對의重力을맨드러내는것이다 墮落한勞働貴族은 색르조아지ー의階級支配의 가장重要한支柱의하나으로된다

發展해버린帝國主義의特色은 레ー닌의 基礎的著作에서一般的으로詳述하여잇다 우리는그것을되푸리할생각은업다 이點으로서우리에게 重要한것은다만帝國主義는 ××하여가는資本主義다 이것은資本主義의一般的危機의時期가帝國主義로부터固定的限界에依하야中斷의萬里長城에依하야區劃되여잇지안은것을意味한다 帝國主義가獨占的資本主義인것과꼭가티 一般的危機의時期에잇는資本主義도亦是獨占的資本主義(帝國主義)이다 產業資本主義 帝國主義一般的危機에잇는資本主義는서로補合하야伸長하는것이다

獨占資本 主義及一般的危機의時期에잇서서는亦是 競爭의種種에로强制하고 集中化의過程은 繼續하야生産의더큰部分은 巨大經營에集積하고 資本에對한 支配權따라서全勞役人民에對한 支配權은점점少數의大資本家群의 手中에도라간다 無限이러한일이잇는結果 生産을無限히擴張하려는資本의努力과(含든限度內에押込된資本主義社會의 消費力과의間의矛盾은 오직恐慌에서만克服될수잇는程度에 達하는일이더욱더빈번하여진다 그럼으로恐慌은以前보담도 보담急速히繼續하야이러나고보담深刻되고 색두조아지ー의階級支配는보담强하게侵蝕되는것이다! 社會的生産과私的領有와의間의根本矛盾의發展은 必要的으로循環運動을招來하고產業資本主義에로가는것인데이同一한根本矛盾이帝國主義로부터 資本主義의一般的危機에로가는것이다

婦人良藥

喜谷實母散(히곡실모산)

어머니의 緊要한藥

喜谷實母散을 마시고늘든든히지내십시오

產前產後

血道의最良藥입니다

主效: 子宮病 대하증 長血 月經不順 經期腹痛 不眠症 憂鬱症 히스테리ー 頭痛 氣鬱 浮腫 足腰冷症 流產 早產

定價: 一日分 二十錢 三日分 五十錢 七日分 一圓 十四日分 二圓 全一月分 四圓五十錢

全國藥店에잇슴 僞物에注意하오

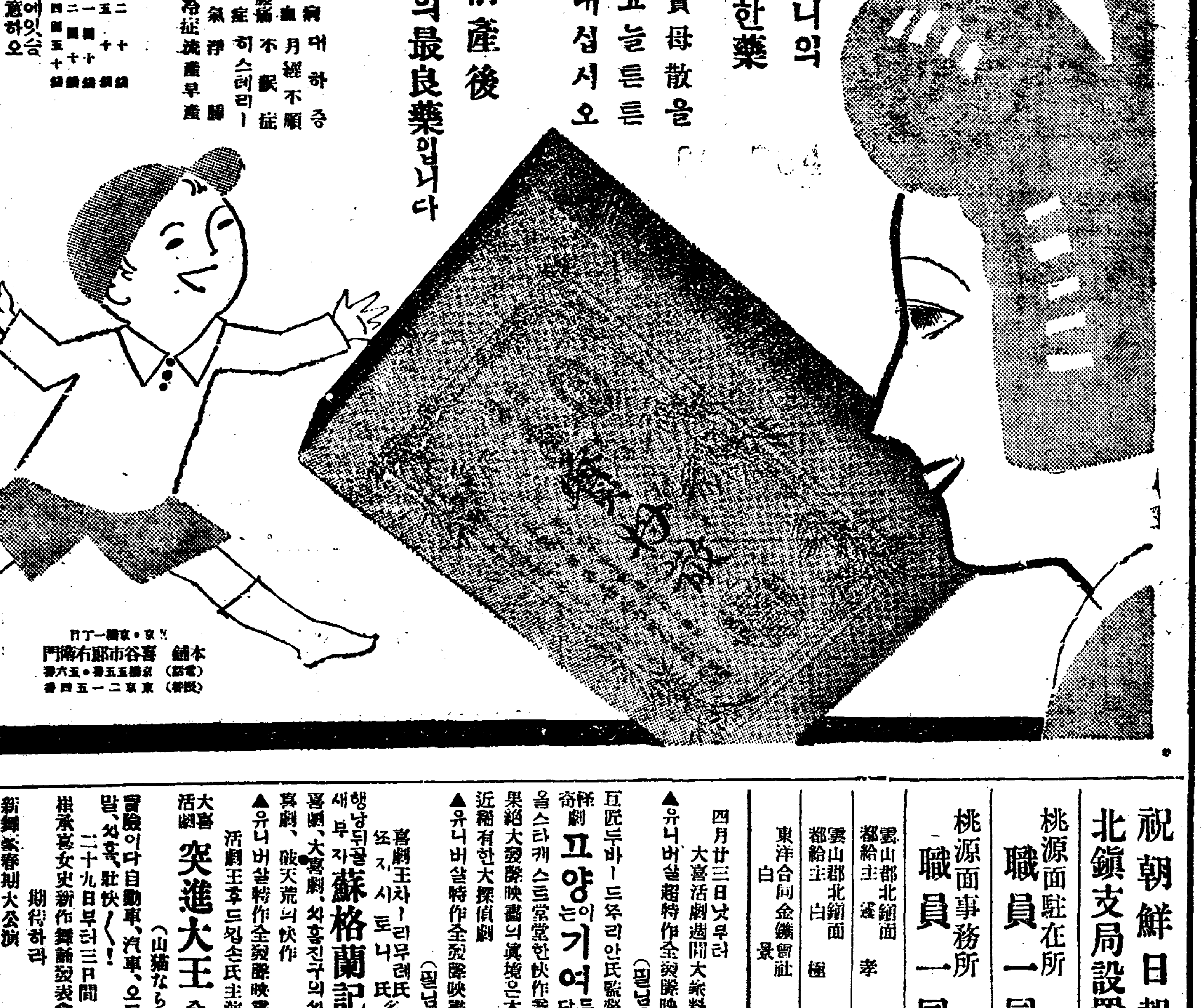

本舖 喜谷市郞右衛門 東京·京橋一丁目 (電話)京橋 五六五·五六六番 (振替)東京 二一五四番

동양제일

花王石鹸(가오ー비누)

나의花王石鹸(가오ー비누)

내가 날새는 산파 할머니가 제일먼저 가오ー비누로 씻어 주섯습니다

그래서 나는 늘 가오ー비누의 애용자 입니다

純粹度九九·四%

正價一個十錢

清淨第一

東京·花王石鹸本舖長瀨商會·大阪

6247

祝朝鮮日報 北鎭支局設置

桃源面駐在所 職員一同

桃源面事務所 職員一同

雲山郡北鎭面都給主 淺 孝成
雲山郡北鎭面都給主 白 極鎬
東洋合同金鑛會社 白 景台
雲山郡北鎭面都給主 洪 元寶
雲山郡北鎭面都給主 金 炳浩
雲山郡北鎭面都給主 鄭 于贊弘
東洋合同金鑛會社 吳 植
溫井郵便所事務員 朴 大吉
桃源面篤志家 申 瀅畔
桃源面篤志家 梁 泳三
廣濟醫院 崔 鎬俊

四月廿三日낮부터 大喜活劇週間大料金

▲유니버살超特作全發聲映畵 (필님式) 巨匠두발ー드쭈리안氏監督作品 怪奇劇 프양이는기여다든 全八卷 올스타ー캐스트로堂堂한快作으로 果然大發聲映畵의眞境은本篇 最近稀有한大探偵劇

▲유니버살特作全發聲映畵 (필님式) 喜劇王차ー리무레氏 또 지시토니氏名演 새부자 행낭뒤꿀 蘇格蘭記 全八卷 喜劇、大喜劇、싸홈진구의싸우는喜劇、破天荒의快作

▲유니버살特作全發聲映畵 活劇王후드깁손氏主演 大喜活劇 突進大王 (山猫ならし) 全七卷 冒險이다自動車、汽車、오ー드바이말、싸홈、壯快!

二十九日부터三日間 根承喜女史新作舞踊發表會 期待하라

新舞踊春期大公演 高麗映畵 團成社

四月二十七日부터四日間 朝鮮硏劇舍第五回公演

金虹丘作 諷刺劇 都會뒷골목 全一幕

本音樂部作奏 幕間 獨唱 池宇順嬢 玉鎭嬢

硏劇舍所演脚本 悲劇 쓸알이幸福 全一幕

五月一日부터 喜劇 月給日 全二場

青春레뷰 興怨 도면스 一幕八場
悲劇 死의勝利 全一幕
喜悲劇 벌거숭이의설날 全一幕

豫告 悲劇 자장가 全一幕 悲劇 不具者 全一幕 洋劇 갈리포두니아의달 全一幕 洋劇 闇黑의帝王알카보네 一幕四場 民謠歌劇 白歌 全一幕 洋劇 盜賊과刑事 全一幕三場 悲劇 不夜待 全一幕

演劇常設 第一劇場 電光一七五五番 미나도座直營

海外뉴-쓰

寫眞은 本年度올림픽에出場할米國女流水泳選手들이로센젤스의풀에서練習中에 포-스·요·도한寫眞은米國女流選手아리스라이덴孃의投槍練習中의식식한姿勢

팔라도못파는領地
定價十一億의『라브라돌』
英國自治領『뉴-파운랜드』의屬領 캐나다政府의謝絕로팔라도살데업서

【옷타와캐나다發聯合郵信】 國家든지個人이든지秋風落葉으로悲鳴을지르고잇는것은 世界共通의事實이나 英國自治領뉴-파운드랜드亦是困窮하야屬領라부라돌을팔랴고애쓰는것은昨秋의일이다 먼저가튼自治領이캐나다에사달라고하야캐나다政府도貪者가몹시動하엿스나從從深刻化하는 恐慌風케다가 條件이新發되여 그갑시 一億一千萬(約十一億圓)이 나됨으로 캐나다 政府도선뜻손을내여노치는못하고 여러가지 思慮의結果캐나다 首相리처-드벤넷트氏는 最近一應로에돌 謝絕하엿슴으로 뎃커릿바다든뉴-파운랜드政府는狼狽하야 울게된이다 그런데라부라돌은米大陸의極東에잇는一島嶼로約十一平方哩 人口는겨우 四千五百인착으로 그人種은大部이 에스키-모漁業及農業其他鑛業으로 生計를삼는다 그래서라브라돌의賣渡하는條件은 大體로如左하다

一、뉴-파운드랜드漁業家의權利及特權擁護

一、뉴-파운드랜드政府의下附되는許可證으로부터生하는諸要求의整理

一、캐나다政府는뉴-파운드랜드의負債約八千七百萬磅(約八億七千萬圓)을引受할일

一、右負債引受外에一千三百萬磅(約一億三千萬圓)의金額을뉴-파운드랜드政府에交附할일

이案件은뉴-파운드랜드側으로는꽤有利하나 他에一千萬磅(約一億圓)을要求하는故로 이러한不況時代임에 캐나다가머리를내젓는판이라한다

地上樂土『싸리-』의 土女와結婚한
米國青年作家데뷔-스
『싸리-』는藝術境神秘境

【뉴욕發聯合郵信】 白粉文明機械的文化生活等귀를찍그럽게하야 神經을괴롭게하는騷音既惡한色彩에疲勞하고만 近代人은未開國의單純生活中에 安住의地를發見하랴고 하는것이다 最近映畫『크리스』에서 有名하게된蘭領印度의 一島嶼싸리-는그러한近代人의 憧憬의樂園으로서 目下歐米 에서非常한評判이잇는곳이다 이것을紹介하거는著名한 米國畫家안도레두-쓰벨트氏及 米國青年作家핫숄-드·데-뷔-스氏인바데뷔-스氏의便이 루-쓰벨트氏보담도 一步를먼저이섬에白羽의矢를세운것이다 그것은데뷔-스氏가親戚으로부터의 一切의反對를排斥하고 士人의딸다스니『아나쿠케도질』과 結婚한事實로보아도明瞭한것이다 거긔에對하여서 데뷔-스氏의親友로現在로-마에居住하는 엘뷔돌孃이一友人에게보내인書簡中에다음과가티 說述하여서도알수잇다 『地上의 樂園이라하는싸리-를世界에紹介한點으로도 데뷔-스氏를 누구만한사람은업슬것이다 그는 世界各國 을거진다-遊歷하엿는바 그中에서싸리-를가장 마음에드러하는모양이다 그래서섬의 아름다운妻와結婚하야 그의餘生을이섬에서 靜寂히보내리라고한다 핫솔-드·데뷔-스氏가마사츄셋츠州웰스레이의兩親膝下를떠나 漂泊의길에오른것은十八歲때이엿나 於是乎다이치島에 憧憬의樂土를發見하야 佛蘭西의畫家고-강의아들과 共同生活을한일도잇섯다 그러나이後作家가로되엿나 結局싸리-島가理想의藝術境임을 發見하고士人의딸과 結婚하게까지된것이다 그래서뚝가티 『싸리-』에 心醉한두-쓰벨트氏가製作할때는士人의氣質이나風俗에關하야자못豐富한知識과 經驗을提供하엿든것이다』 그런데싸리-는 마레-群島中의 一島嶼로쌰바의東方에 處하야 長이七十五哩幅四十哩 廣이二千百平方哩 人口約七十萬의熱帶的神仙境이다

世界一의 子福老婆
子孫이百六十人

【시도니-發聯合郵信】 濠洲의만리-町에居住하는키-강夫人이라하는老婆는今年八十九回의誕生日을나지하엿는데 아들과孫子 曾孫을모다合하면百六十二人이나된다는故로 이것이야말로 世界一의子福長者일것이다 그內譯은아들이十三人 孫子가六十五人 曾孫이八十四人이나되나 아즉도이老婆는元氣가잇서 孫子나曾孫에게녯날이야기를들려주는것으로餘生을즐거웁게보낸다고

米國樂界不況
音樂家自進減俸

【뉴욕發聯合郵信】 音樂界의不況은 全혀世界的인데 弗의國米國에서도 音樂經營者側은大落望인 模樣이다 最近은紐育『메트로포리탄』오페라團에서는 各人一割의 減給을斷行하엿다한다 此減給은 一流歌手에도 適用된것임은 勿論인데 彼等은 現今不況에理解를가지여서 藝術存續의立場에서自進하야 減給을提議하엿다한다 가장費用도만흔것의으로 一夜의『오페라』上演費는 平均八萬五千弗乃至十萬弗假量으로 至今까지의損害는 一週二萬五千弗 乃至四萬五千弗假量이 되엿다고한다 그러고또한 昨年夏日本에 渡來하야 新交響樂團을 指揮한일이잇는 米國『맨햇탄』交響樂團의 指揮者『헨리-하드리-』博士는 最近同交響樂團에辭表를提出하얏는데 其理由는只今까지 同氏는오케스트라를 指揮하면서 經營方面에다助力하여왓는바 現今과가티 不況한外닭에 金錢關連이되지안어서 辭表를提出한모양이다

禁酒의天國에 酒毒死亡漸增
米國뉴욕에만七百九十五人

【뉴욕發聯合郵信】 禁酒國의아메리가에서酒毒때문에 生命을바친者가만타는것은우수운現象이다 그一例로는大都市뉴-욕에對하야硏究해보면一九三一年中酒毒으로죽은者가七百九十五人 前年에比하야百人이增加 더구나工場用木精알콜-을마시는中毒때문에死亡한數로술이直接間接의原因으로死亡한人間의數는約一千五百人에達한다한즉 驚歎할報告이다 그러나이것은病院의報告를基礎로한것인데 名譽를重하야醫師가숨긴것도잇다 그러고또自動車事故, 溺死, 自殺, 他殺中에는알콜-이主役으로活動한場合도꽤잇다만다 그런고로그것을合算하면二千人을넘는다고한다 그리고酒毒으로因하야死亡者는뉴-욕에서도가장繁華한만핫탄의五百七十六人다음으로색룩크리-ㄴ의百六十一人이라는順序다 期節로말하면크리스마스로부터正月에걸처서가장만키는一九三一年正月에八十五人이死하고가장적기는九月中의三十八人인바 어떠튼世界의罪惡市라고하는만큼뉴-욕은이方面도相當히만흘것이다

괴로운心境
李大客

적은 일에도 몸되니 서그품이
눈물기고 아해와 더욱더 하네
서로 싸우나
싸우곤 뉘우치는
쓸쓸한 마음

세월을 먹는 힘업는 살림
버레인가 생각해 죽는것만 못하제
자랑이 업는 모오너 가네
하로하로의 살님 이나의 젊은청장
어느때 까지 새는것 갓고

겨울 외로웁 웃는이 보면
봄이나 되엿스면 웃고십고 남울면
하엿것 더니 울고 십흐나
울수도 웃을수도
업는 나의맘

―一九三一·三·一〇―

投稿歡迎

콩트 三「掌編小說」 一行十四字로 百十行以內로하고住所氏名을明記하십시요

◇學生作品…… 論文、作文、隨筆、小說等 住所氏名과學校名을記入하십시요

◇어린이作品…… 어른의作品이라도童心이드러나게하십시요

一般投稿 詩歌·隨筆·短篇·小說·傳說

出版消息

金融組合內務審査 エコヤ吉井純弘 朝鮮遞信協會雜誌 池淵子供の友 宮田耕夫 朝鮮山岳下出繁雄 朝鮮と建築 梅尾龍一郎 朝鮮農業會日報 原村芳太郎 婦人之家庭 西岡其利 弘法ニ村政了 初等理科書總督府學務局 忠南道例規集財務道路 酒井與三吉 忠南道例規集內務道路 酒井與三吉 京城帝國大學醫學部紀要(英文) 城大醫學部 其他五 (以上日本文部)

四月十六日(土) 錦南月報 村上理己 嶺南時報 有吉永日 日鮮新式時別唱歌集 夏隆 (以上朝鮮文部)

京城實業秀年 綠進ニュース 島田敬一 群山商工會議所報 中尾進一 サスカタ 久保田光 澁谷木眞治 朝鮮庶民金融尾崎 麗太郎 汗蹇之友 橋口婦女共 濟無盡月報 鮎澤常義 中等教育 女子國文讀本 學習書 原登久雄 淚に 大平壤 創立十二週年記念史 沐田稔 普通學校少學校兒童稅ニ關スル 作文帖 尹元鎬 其他三 (以上日本文部)

昭和七年四月十八日(月) 朝鮮語文法要覽 朝鮮語 學習報 李熙昇 勉勵會報 高彥 女人 金天熙 新式結婚 姜夏聖 東 旅 大邱鑑 月報 李東奎 (朝鮮文部)

貧窮한탓으로 人口減少의獨逸
더욱이都會가顯著하다

▲…國家의借金으로因하야國民各個가貧窮의困難을 밧는獨逸은 다시금人口減少라고하는悲慘한 現象을 볼수가잇다 그原因은 經濟觀念에徹底한獨逸人이實際的必要에 쫏겨서產兒制限을하는理由인지 其他事情에 잇는지는 不明하나事實은一九〇〇年以來獨逸의出產率은五割假量이나減하고바렷다 다시具體的으로 말하면一九〇〇年에잇서서 人口一千人에對하야 出產數는三十六人이엿섯는데 一九一三年에는二十七人으로減하야젓스며 또一九二九年에는 十八人이減하야젓다고하는理由이다

▲…一九二九年에잇서서全獨逸의人口는 六千三百萬人 그것이九十年前人口三千三百萬人밧게업섯든때와 比較하야事實上出產은 減한것이다 獨逸에잇서서 出產率을百이라고하면隣國과의比較는如左하다

▲瑞西一〇一▲瑞典一〇二▲白耳義一〇八▲佛蘭西一一二▲和蘭一四五▲伊太利一五三▲西班牙一六四▲불가리아二〇七▲波蘭一七〇

▲…獨逸에도 農村地方에는都會에比하면 出產率이좀高하나都會는 次次로히低下되며 首都伯林과가튼곳에는 漸減的傾向에 잇다하는것은都會生活의 괴로움을如實히이야기하는것이라고한다

마을의女子들
短篇 안톤·체-홉作 咸大勳譯 (3)

그리하여 하로종일 그녀자잇는곳에서 우울을풀하면서 덧문을만들어주고 다음날햇개를 남가어두엇지오 『어되놈이업서지지 안엇나하고 『바-샤』놈-이의비달기를 세엿지요』 울타리넘어로 또그밋헤서 그녀자와이야기하는것도 한두번이아니엿지만 좀더갓갑게 단이기위하야 울타리에조그마한 나무문을 만드럿지오 이세상에서녀청으로위하야 난은죄악이 생겨고 커다란모욕이 잇는것이지오 죄자흔이들이 우리보통언간한이아니오 청인들도 만이유혹되엿시오 『마-엘카』는 나를딜리하지 안엇드람니다 남편을생각하는대신 그녀자는 나를사랑하엿지오 나는그녀자도 각갑증이나서 울타리테러서 자긔의몸을 타커라건널며 우리집문앞에는편을 그울타리새로 바라보는것을 완게되엿드람니다 나의머리속에잇는 뇌신경도 공상에문에 정신을일코 유월절(踰越節)이목요일날아츰 일쪽해가뜰가밀가해서 장(市)에 가노라고 그녀자의집문밋헤를 지나노라니 불행이도 쎄마츰그곳에 들창넘어로 나무문을바라보앗드니 그녀자는 벌서일어나서 문가운데에스고서 오리가업서서 그녀자의이름을 불럿드니 그녀자는 내편으로갓가히와서 들창새로 나를바라보겟서오 얼굴이 …… 선연하엿는두눈이며…… 그녀자는그녀자에게 무엇인지 말하는 것이 아니오 명령일(命日)에 하는인사와 가티햇드니 그녀자는 얼굴이 빨개지며 가비야운 미소를띄우고 눈도깜박이지안코두눈으로 나를똑바로 바라보앗드람니다 나는 리성(理性)을일코 그녀자에게 연정(戀情)의 하소를 하기시작햇담니다…… 그녀자는 문을닐고 나를 집으로집어드리고는 그날아츰부터우리둘은안해와남편가티 살게되엇드람니다

이약이가 이곳까지왓슬때거리에서 문안으로동갑생이 『알료-쉬카』가 드러왓나 험악이면서 아모도 바라보지안코 집안으로드러갓다가 한눈노못잇서서 그는하모니카를가지고 집에서뛰여나간다 포켓트속에서 동건헤닙을 소리내면서 다른길처며 해개우리씨들집으로변서 문뒤에로 사라지고 말엇다

―『그건누구요?』라고 『마트베이、싸-빗치』는물엇다 『아들놈『알료-쉬카』입니다』라고 쥬-자는 대답하엿다 『그녀석이 커도록만다입니다 그녀석! 그놈을 난정그럿케 등집상이로 만드럿지오 그래서우리는 그놈에게 아모것도 식히지안읍니다

그러하야 그놈은 아희들과 그저도라만다니지오 그저도라만단어지오! 아야나 씨에-브나는 한숨지엿다 카르바니칠(勸)을 알두고 그녀석장가를 보내시오 장가를보내면 좀나흡가햇더니 아니 더못돼겟지오

『아모리얼은업고 다못남의처녀를 슬레업시 호사식히게햇지오』하고 쥬-자는말햇다

어되인가 교회당커편에서듯기조코도 슯흔노래가 들려왓다 그의소리는 분간할수업서도 들은테-너이고 하나는쌔스인것이 한데합처들련다 그리하여 모-든사람들은 귀를기우리어 문턱에는 고요한정적이흐르고잇다…… 두소리는 급작스리크다란 우슴소리로변해지나 한사람테-너만은소레를계속하야 그의놉흔조(調)는뚯하지안케 놉히올라가는것갓햇다 바-르바라는 집에서나와서 해빗때문에 눈을가리우고 교회당편을 바라본다

『이건 목사의아들이 선생과가티 노래하는게야요』라고바-르바는 말을하엿다

다시 세사람의목소리가가티들려엿다 마트베이·싸-빗치는한숨을쉬이고 다시계속하기시작하엿다

그러케된일입니다! 엿감님 두해가지나서 우리들은 봐르솨(譯者註 波蘭首府)에잇는바-사에게서편지를밧엇시오

断髮
薛貞植

『아 앨리나와요 뭘이러우룸 때여』

『가만잇서요좀 왜그리보채요 머리나좀빗어야지요』 안방에서 나오는 대답이다

『난그럼 몬첨가우 어서빗수 무즈런히 떠려오우 응』일부터 구두소리를 싯그럽게 내면서 중문편으로 뚝벅뚝벅 거려간다

『아여 잠간만기다려요! 나 혼자 엇더케가요 잠언제거진 다되엿서요』

여래서는 안되겟다는듯이 안 『노-』는 구두소리를 S의고막 모흑에더어 착수해놀간지 령게 굶어주엇다

『그럼내가기대릿게 얼는나와요』 그 섯덕하면 사간에느지니까 답을 덕치』 이러케 위하는데 중문 해주면서 집행이읏호도 중문 지방을 뚝뚝 뚜들긴다 새로 피운 담배개길반남어타들어갓 술에 안방문이 열리면서 외투도 몸볼한 안해가 나왓나 하눈에 변불해여보든 S는문 소리가나니까 마두압호로 갓가히가면서

『자또딩어저지랄구 조심하우 그러구 머 방인대 구두신저 랄구 고무선신구갑시다』

이러케 일계우면서 오른쪽의 개를 안해쪽으로 내밀어준다 집고내려오란듯이다

『왜요』

『왜는왜여 알루낫스니까 혹 넘어질가봐 그러지』

『렴려마세요 뭘길가에서 잡바라질가봐 그래요』 안해가 이러케 편잔을 주는바람에 두말안코

『그럼맘대로하우 난모두』 S는물러섯다

◇

『아이어지러워 웨써쓰가그모양이야 하도오래간만에타니까 그런가 당신은 『솔지안앗우?』

『그거봐요 그럼길래 고무신 신고오랫지무어랫서 알쿠나서후 금방 뒤축곱흔신을신호니까후 들거려서 그러지??』

『못기실혀요 박낫스그런승거운 소리만해』

『누가승거운지 돌르겟소 어서빨니나 좀걸여요』 써쓰에서 내린 두사람은 장곡천정넓은 거리들인속으로 비켜서서 역개를견엇다 밧눈거름을 볼리며 걸어간다 공회당압헤 까지다 왓슬때 비로소S는안해가숨차서 헐닥어리는것을왜 달엇다 『앗자』하고속으로 픽미안하고 가엽서서 『숨차우』하고것흘돌아다보앗다 독감으로 오래시달이고난 얼굴이 화장은하엿건만 두눈밋흐로 어리싸눈한 빗이떠돌고희미한볼빗에두볼은 힛는색으로잠겨잇다

◇

잇흔날아츰 S는집뇌틀입은채안방으로 들어가보앗나 여덜시가지낫는데안해는아직도곤한잠을쌔지못하고 아랫목벽쪽을향하여 올흔손을머리우에언진채로 숨소리도 업시자고잇다 흐터진머리는 벼개우에와 여마에가득덥히고 머리맛헤노한『앙추볼』병이가시 회감겨잇다 『어커밤에 늣도록구경하는라고 왜곤한모양이군』속으로 이러케중얼거리며 다시나아가라다 압방어커스방 안해의하든쌉을생각하면서 다시흐터러진안해의머리카락을 치다보앗다 그러고는 빙그레웃으며방문을가만히닫고나와 건년방에 가서 신문오리는 왜거위를를고나왓나 아츰해벗에반작이는 조고마한가위를 다시한번 요리조리 뒤집어보면서 안방으로드려갓지 S는약병을치우고 머리맛헤안저서 숨을죽여가며 흐터진머리카락을 조심조심히 모아쥐고는 입속햇속거리면서 작작비엿나 아해의머리털이걸반이나 단발이되엿슬때 소리도업시 파리한다리가 S의이마우에와서안즈더니 요리조리거며단인다 이놈을죽으라고 가위를머리카락에틀린채로 왼손을들다 가위를다쳣나 눈을 염박든안해는 여간놀래고 어이가업서서 웃지도못하고가위만치다보드니

『우니 그런데 이게왼일이야요 머리는왜별안간짤럿세요난 몰라요잉-』하며눈을 뚱그럿케굴린나

『하하-하하- 몰으면그만두. 하하 지가짤른다고그러구멀그래 허허-』

『아버가언케짤른다고그렛서요 이게뭐야』

『어어커것봐 어제밤에공회당에서 그러지안엇서그래』

『내가언케-난몰라-』

『그래 암해안준 단발한 녀자들보구- 아이그것참 시원하겟네 오죽 편할가나두햇스면- 그러지안엇서 그래에-』

『난몰라 허허』 S는 가위를오조리뒤집어보면서 염여나있 이날아츰三一랜빨란 좋은소식이 은 아츰끝에왜성으로 一원산 (一끗一)

體育講演及實演會
(第三回保健講座)

演士及演題
保健運動의精神……博士 李容卨
中國武術에對하야……李丙學
體力增進의實際方法……徐相天

實演種目 保健體操、體育舞蹈、텀부링 中國武術、鐵棒、力藝

日時 四月三十日午後八時

場所 中央基督教青年會館

會員券 普通十五錢 學生十錢

主催 保健運動社 朝鮮日報社

專賣特許

エビオス
에비오스

胃腸强壯榮養劑

治癒力의놀낼만한增加
抵抗力、體力의增加
精力。氣力의旺盛

胃腸疾患
脚氣
肺、肋膜
發育不全
母乳不足
虛弱、衰弱
等諸症에最上의藥劑이다

製造元 アサヒ、エビス、サッポロビール釀造元 大日本麥酒株式會社

發賣元 田邊五兵衛商店 大阪市東區道修町

株式會社 田邊元三郎商店 東京市日本橋區本町

三十三日量 粉末一〇〇瓦 一圓七十錢 錠劑一〇〇〇個 一圓三十錢

說明書進呈

全國藥店에有함

小谷野博士의「酵母劑의優劣」에關한研究發表에依하면上掲寫眞과가튼圓形或은楕圓形의整明된形한것이아니면비타민이고酵素가모다完全히보유되어잇다고하엿다、同氏의報告에는各種酵母劑의寫眞이만히잇는데完全한것은單只『에비오스』한가지뿐이다 다른것은酵母膜이破裂되어잇슴을볼수잇다。
(寫眞은『에비오스』의顯微鏡寫眞、小谷野博士文獻에서)

全幅의信賴

『에비오스』의治療及榮養的效果의偉大함이認定되어、學界에서의酵母의硏究가더욱더욱盛하여젓다。더욱近來는비타민B劑로서應用하는硏究가만흔데、前에는馬越博士와橘谷博士、近者에는東京帝國大學醫學部硏究에『에비오스』가비타민B劑로서가장優秀하다는것이闡明되엇다、이것이醫界로부터全幅의信賴를밧는所以이다。

如斯히『에비오스』가優秀한것은新鮮한麥酒酵母를特許마른低溫乾燥法에依하야粉末로하고錠劑로한外닭인데、簡略法에依한製品의不及하는바이다。그런데低溫乾燥法에依한것은『에비오스』가唯一하기때문에斷然推奬되는所以이다。

력사에나타난 어진부인네들(九)

삼국(三國)절의편(고구려)

金秉坤

공주는 저것이온달인가?하는생각이나매 얼른몸을거가다시 일어나 쌔니그길로 올나가서 바라보매 동에는 누런나무짐 짐을지고 나려오는것이 분명한 온달이가라엿습니다 공주는 그사람압흐로가서 『여보세요 당신이 온달씨오닛가』하고 물엇습니다 이것이온달이엿습니다 그러나 이 집흔밤에이깁흔산림속에 아름다운녀자가 자긔일홈을 불으는것이 괴이하지안흘수 업섯습니다 그래서한참이나섯다가 『비 내가온달이오』하는말에 공주는 반갑고깃부기이업서서 『그러서요 나는 당신을차즈려고 이밤에어렵케왓습니다』 『무슨 일노 날을찻소』 『당신의안해가 되려고요』 온달은 이말을듯고 공주를 여호로알앗습니다 그리하며지게는밧침막대로 후려갈기고는지게누와렴나무다버리고 앗가운 목숨이죽을가 두려하야 단숨에집으로 뛰여왓습니다 연약한 이몸에 막대루갈것스니 한참은 숨을 쉬지못하고 『숨어젓슴것입니다 온갓신고를 다하야다시오든길로서 온달의집을 차저가면서 온달이가 자긔를 여호로아는것을 추측도 하엿습니다 간신이 온달의 문전을 당도하엿스나 여호로아는 온달이가 문을열어줄리가 잇섯겟습니까 공주는 온달의집문압헤서 하로밤을새우고 날이밝아서는 다시그방으로 들어갓습니다 온달은 아직도놀나는눈으로 바라보앗습니다 공주는천연하게 자긔의 자초시종의일을 세세히 말하야큰뇌심은풀엇습니다 그모친은 어케왓는녀자인줄을 알고다시 더듬어손을쥐며『내자식이 두하야족히

귀인 의안해가될수업습니다 더러운집이또한지두하야 거하실수가업스니아여그런말슴은 다시마시고 도라가시요』 하고 성심으로 권하엿습니다 공주는이럿케말하여가로되

『녯사람의말슴에 한말되는곡식도 오히려밧아할수잇고 한자되는베도 뉘염수잇다하오니 진실로 부부된것은 마음만맛으로 사는것이어늘 엇지굳이 귀한 말하리오』하엿습니다 온달의모자는 너무뜻밧기요 또 꿈가튼일임으로 아모생각업시 공주하자는데로 되엿습니다 이리되여 공주와 온달은

부부 가되며 그날자날을지나게되엿는데 온달은천과 지와 모든패물을내여노호며곳 팔아오라하야 집과 밧과 논가튼것을 구하려고하엿습니다 공주는이 며 세간긔물 로비 소 말을 다완전이 쉬비하고 가튼것을 다 장만하고 인제는 아주훌륭한 가정이되엿습니다 이것이 그때에소설이상의 자미잇는이야기가되여 수백년을지나도록 영성하게됨은 김부식의삼국사긔에도 ……

사슴 과돼지가튼것으로산천에제를 드리는데 그때에온달이 공주의길른말을타고 산영을하엿더니 말이 심히 엘니속력이 동류에뛰어나매 왕이 참봉하새 온달이솔권하야 적군을크게파하엿습니다 후주(後周)의무제가 우리 요동을 붐네보시고 눈낫솜씨 이맛진후에 왕이칭찬하며 다가로되 『이내사위라』 하고 왕이란하되 『대형』(大兄)이라는 벼슬을 주엇습니다

영양부족을 예방하는근본방책(七)

조흔음식물이라고영양을도읍는것아니며 각자로음식물과운동을알맞게하여야합니다

京城東十字橋內科醫院長 金弘琯

우에 말삼드린것과가티 사람의위장어 자긔의힘에 과중한로동을하야 할지경이면 자연소화불량이며 피곤이며혹은 위장내면어 상하게될것이 아니겟습니가 그뿐만아니라 사람의신체는 매우교묘한긔계(靈的機械)인까닭에 위장(胃腸)이야 피곤하엿든지 상하게되엿든지 말앗든지 엇쨋거나 위내용물을먹은 음식물이 산성(酸性)으로 가지를 아니하는것이올시다 이것은 로 넘어가지아니하는것과 갓습니다 그러나 입안에잇는물건은 맛치 구중식물(口中)이 알가티 청이 되지못하면 자연적으로 사람이 고의로범길수가 잇는것이지마는

사람 의위장에는지각운동신경(知覺運動神經)이 매우적고대부분식물성 신경이기때문에 사람의 고의로 위내용물을 장(腸)에 보낼라하야도 보낼수업게 되는것이올시다 이것은 위가약한사람이 항상경험하는것이올시다 특위가약하야 소화가 잘못될때에는 배속이 가득하야서 잘내리지아니한다는말삼이죽이것을설명하는까닭이올시다. 그러나사람의 위장에는 지각신경이 매우적은 관계로서 위장이야상하든지 피곤하든지 엇쨋든지필경에는 그

내용 물을내려보내기위하야 음식물을 내두게됩니다 그리한다야서라도 음식물은 내려가기는 갓스나 먹은음식물의 영양분이 완전이 소화되며흡수되야서 영양분이 전신에 퍼지게되겟습닛가? 그럼으로 영양부족로애 쓰는사람은 자긔의먹는 음식물을 영양가부족(營養價不足)을염려하지말고서 먼저그의 근본책을 강구하도록 말삼드리고저하는 바이올시다

육 치아(齒牙)를항상건전하게하야 두어야합니다 우에말삼드린바와가티 위장은 그럼케 튼튼하지를못하니 음식물의 소화흡수에도움이잇도록 입안에든 음식물을 충분히저작(咀嚼)하기를권고하엿스나그러나 치아가불완전한이는 아모리저작을

충분 이힘을하야도잘되지아니할것이니 미리그의치아를만이도라보와서건강하게할것이라는말삼이올시다 치아(齒牙)를 건강하게 하라면매일삼사차양치질을충분이하여야하겟습니다 더우려 위장이 건강하지못한이는 일층더 주의를하여야하겟습니다 이를 양치질하는데에는시속치마분(時俗齒磨粉)을만히쓰고잇는 모양이나그러나 나는일부러 조흔식염(食鹽)으로서 잘양치질을 하고서는다시치솔(齒刷毛)로서잘소제하도록 권고하고저하는 바입니다 사람들은 치솔에는치마분만한정하야 쓰는것인줄 생각하야더개이가티 더유행을하는 모양이녀거실보통 치마분의 원료(原料)대부분인『칼슘』이라는약품과

식염 중에잇는『나드리움』이라는 약품과 을비준하야보면 식염이 더욱조흔것이올시다 그러나 보통치마분은오래동안보관(保管)하기조흐나 이식염은 잘녹는관계로서 보관하기에 불편함으로써려행하는사람들에게는불편한것이 결점이라할것뿐이올시다 또이(齒)가불완전한사람은속히이를 반드려서입치(入齒)하여두어야할것이겟습니다그렇치아니하면 엇지충분이 음식물을 저작할수잇겟습니까 이때 특히주의할것은입치(入齒)는될수잇는대로 완전하게하야 음식물에검치지 아니하도록 위장에 드려가지아니하도록 할것입니다 왕왕이 입지로써귀중한위장을생이게되야오는사람이 만흔까닭이올시다

봄노래부르는보모와원아들

가정의학

문의하시요

【문】 今年二十歲입니다 近日偶然大便中에서寄生虫(蛔虫)을發見하엿습니다 自家治療藥의處分을詳細히가르처주시요 (都鍾美生)

【답】 蛔虫驅除의對한治療는注意하야하시여야합니다 될수잇는데까지는醫師의指導下에하심이조흡니다 過度한用藥이면은中毒이오기쉽고 過少한藥이면은無効한까닭이외다 萬若一定한醫師의監視下에驅除를못하시는境遇에는左記대로하십시오

一、驅虫數日前부터甘味잇는飮食을勿取하시고可成的辛酸味가잇는飮食을取하시고

二、驅虫前日의夕食은굴무시고夜八時頃에

稀鹽酸	一五、〇
蒸溜水	一、〇
單舍	八〇、〇
水	五〇、〇

를頓服하시고

三、其翌日即驅虫當日에는赤是削飯을줍고七時頃에 綿馬엑기스五ー八瓦을分二하야三十分乃至一時間隔으로服用하고

四、午前十時頃에

蓖麻子油	八、〇
稀鹽酸	一〇、〇
水	五〇、〇

五、頓服하고午後부터비로소番茶又는少量의葡萄酒를服하고

六、夕飯은미음으로함이좃습니다

【문】 저는二十六歲의靑年이온바幼時부터몸이虛弱하여身體의發育이不完全하고胸部가狹少하온데只今부터라도運動을하면몸이發育되고胸部가넓어질가요엇더한運動이適合할가요

【답】 넓어질수잇습니다深呼吸柔道力技等은如何하것습니까 을반히하십시오柔道力技等도좃습니다

醫學博士朴昌薰

美容講話

봄철에필요한 크림이야기(16)

京城美容院 玄僖運

그리고우유로만드는외에두부로 만드는것이잇는데그리치는우유로만드는것이나 마찬가지나 갑으로말슴하면하나는

우유 이요 하나는 두부인 만치 대단한 차이가 잇는것입니다 대개로 이마크림은 빗갈이흙은 것입니다 여러분도리용하실수잇거든리용하서서보시는것이 조흘듯합니다 그다음에는크림조이라는것도잇기는합니다 다 이것은 죽크림을조허에옴여서쓰게된것이나우리들이행유쓰는떡지나 분지쓰듯하는 것입니다그리고 화장품에 사용하는크림의일홈을가진 것으로도 풀크림이라고하는것이잇습니다 이것은 리론으로 크림을 몸에푼것가튼것이니 다시말하면 화장액(化粧液)이라고 하는것입니다 그러나실제는 크림을 몸에푼것이아니라 이것은 따로히만드는것입니다 다만그형상이

크림 을몸에푼것갓다고 하며몸을크림에다라는것에지나지못하는것입니다 그다음에는 맛도크림(黑土)이라하는것이잇습니다 이것은 얼굴을연화(軟化)하기위하여쓰는것인데 쓰는방법은 얼굴에 발으면그것이말라서 떠게가안되 그러다가떼려지면 피부구멍에 파무첫든몬지 가튼것을 물고 자색지는것입니다 이것이피부에 유효하다는것은 그것이 피부우에서 말을째에 혈액 도 밥로 인하여 피부의 화청下에잇는 혈액(血液)은 순환이되여 그역동시에 용모가 붉은빗을띄게되는것입니다 그러나 이쓰는것을보지못하엿습니다 그러리고

다음 은크림의일홈을가진것으로 크림과는 성질성듯하이아주달는 크림이라는것이 잇습니다 이것은 수염깍는크림이니 즉비누를 크림과가티 만든것입니다

부탁이 이것은 이용에세 크림을 흔비하여둘것이외다 또는 화장를 흔비한치 사실에어서 시선결가변하여야 어떤거도 올 도리는것이올시다 이럭가지 개별화면 얼굴한품 여러가지 몬나올화를것이나 결국는 하한 가지되것이요 마음으로 분해크림을 흐렴발것어잇는데 어것은 분으로도쓰고 크림으로도 쓰는 것이니 그작용는두가지로 난호와잇습니다 하나는 분의작용이요 또하나는 크림의작용입니다 나는이두증에

화장 수를 가입하여화장수(化粧水) 어떠는것을 만드려보앗습니다 주는과 화장수와 크림과 세가지로 혼합하여화장수 빨으고 크림을으고 분바를것업서 이것한가지만 발으면 모도가합하게 하여보앗습니다 성적여조리고냥을어쩍 하나바것인만큼 더말하지 아니합니다

短篇兒童小說 에린이조선

팔리는몸(六)

丁洪教

얼마후에 복희의동모자동려사람들은만사람두 사람나도라가고방은침침 어두워왓습니다 복희는 파리한몸에다가 사나운베까지 맛거되야 사지를조금도쓸수가업서 처련몸을이불속에 파무친대로 조금식숫겨여가며 울고만잇섯습니다 그리하야복희의 집안은 아버지ㅣ어머니ㅣ 딸이큰병의수들인것 파가티 큰봉파가 지내여간뒤에는서로아모런 말도업시 두갑이나 최간집안보양으로 잠삼하엿든것입니다 이러는중예방은친집 집혀감을따라서 복희의아버지와 어머니는 화정에서덕도 먹을것을안코 그대로자라에누워서 해매이고 엇게되엿스나 복희는몸도쓰시지만은 조금도잘을이두지못하고 어린생각커펀생각에 머레속에서뱅뱅도라다니게되엿습니다 그가운데에서 복희의마음을 흙흙증에더욱쉽게한것은 복희가고향을떠나게될 마즈막날밤을바다저앗스면 무슨날이라도 나에게다가 힐러인데 이것이웬일인가? 아직것다의편지를밧지못하엿는말인가? 내가편지를부친지도 엇새는되는데 만일올바가 내편지를보고답업는것이엇습니다

『옵바가 내의편지들 바다보앗스면 무슨날이라도 나에게다가 ……』 이불을둬서시는것이엇습니다 『아 야속한세상 반듯이나에게압길을 여려길을바의편지가 오거만기다려엿든것여 이것조차 다여지고마니 차라리더럽게될영을 내손으로죽어뼈던는 것만 갓지 못하겟다! 사람에게 에서 밧는것 세상에 보다는 죽어서나와가는데지 에잇는 조선의불쌍한 동모들의아버지와 어머니를대하는 게하고 안을포 자긔의발을 자긔의손으로 파는일이업게 하는것이 이때한정을불상한 복희가할빠가아니엿가……』 하는생각을할때에는 지금까지 혼란하든 복희의머리는 몬지가가득한방안을 쓸머내인것과 가티 쓰레 파리한 복희의몸은 새로운 긔운을 어든것가티 새로 습니다 복희는 얼골에 새로운빗을 띠여면서 자리에서이러낫습니다 방안은 캄캄하엿스며 아버지와 어머니는 여이 세상모르는고 코를만골고 잇섯습니다 그러고 간간이 들니는것은 멀니서『컹컹』짓는 개소리뿐이엿습니다 복희

『잠장도 잘수무시는군……』 하면서 방구석에 잇는 발네를싸내여서 국다란못에다가 단단이 묵어매고 자긔의목을매여서 죽으려고하엿습니다 어쌔어엿습니다 어되서인지 들창문을두드리는소리가 가만가만이 나면서 『복희야복희야……』 하며 부르는소리가 들니여왓습니다 몹을매려든복희는깜작놀내여서 귀를기울리며 다시금엿듯어서 『복희야! 복희야!』 하며부르는소리가들리며 또한 만이잇것습니다그런즉 『여긔무엇이잇스니 이것을갓다보어라!』 하는소리가 들니어왓습니다 복희는한편으로무서운생각이들며 원봄에소름이 쏙쏙돗는것가태엿습니다 그러나 복희는 무서운마음을억지로억지로참고서 가만가만이정신을 차리고 사방에서 놀이여러보앗습니다 그러나 사람에고는보히지안코국경의바람만 복희의몸을부되처고잇는것이엿습니다 그러케되고보니 복희는더욱더욱무서운생각이 들매 『아마내가죽으려니가 환상이 되여서헛도시나안엇나 죽는사람에게는 무엇이든지 헤월홍안에는 흰봉투 한장이바람에 날오고 잇섯습니다 복희는 이것이무엇인가하고 그봉투를집어가지고 자긔방으로 다시금드러왓습니다 그에까지복희의아버지와어머니는 여전히코를골며 자고잇섯습니다 그러하야 복희는 등잔에 불을 가만이켜고서 봉투를뜨더보앗습니다 그런데 그곳에는 『애복희야 넘어 걱정을마러라! 래일네는어두워서 김옥녀나거라!』 ー 하는간단한편지이엿습니다

헌옷이라고

大邱 金丙喆

떠려진 헌옷을 입고잇다고 동모들아 날보고 흉보지마라

너나내나 다른것 무엇잇는냐 다ㅣ가튼 조선의 아동일인데

떠려진 헌옷을 입고잇다고 동모들아 모혀서 비웃지마라

너나내나 다른것 무엇잇는냐 다ㅣ가튼 조선의 일군들인데

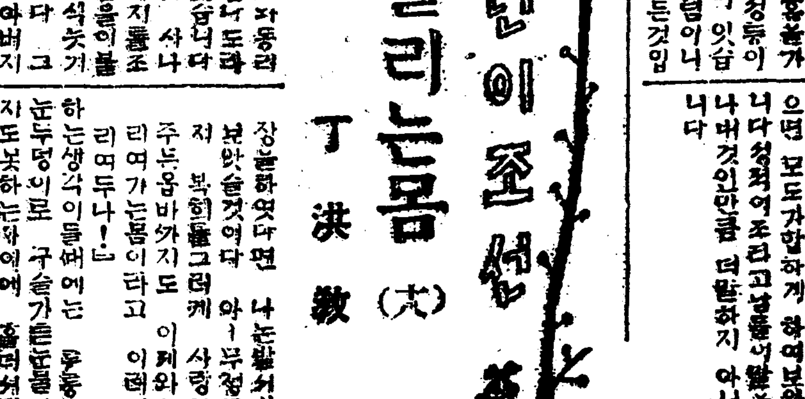

원아의자품「괴차」 (리화유치원) 리용식

조선의빛 ·봄의동산·

유치원을차저서 전제서자유로……(1)

유치원에서학교에보내는날 梨花幼稚園과保姆님談

봄옷자랑하은 썩은나무가지에 새싹이파릇파릇 돗게하는것과가티 조선의닥치여오는 압날의희망이란 나무에싹이 트는것과가티 지금에 방방곡곡에서자라나는 어린아이들에게 잇다고하겟습니다 그러면 조선의아동은 지금엇더하게 자라고잇는가! 도회에서농촌에서 그는다각각 다른형식으로 자라고잇지만 우선따스한 어머님의품에서낙아와 처음으로 단체적생활로드러서게된 유치원(幼稚園) 원아(園兒)들을마러서 압길을개척하려는 보모(保姆)들의포부는엇더하며 원아들의생활은엇더한가를 한번탐구하기위하야 제일착으로 귀자의발을 드려노케된것은 정동에잇는 리화유치원(梨花幼稚園)이엿습니다 원사로드러서게되니원아들이새와가티입을버리며서피아노소리에마추워가며봄노래를부르는것은이야말노진정한봄의등산가라엿습니다 리화유치원은 지금부터사십여년전에창설하야가지고오늘에까지조선의아동들을 길너왓는데 재원아로는칠십명으로 남아가사십이명이며 녀아가 삼십명인것입니다 그러고 이칠십이명의원아들을 마터서 가르치는보모(保姆)는사년전부터계신류재순(柳在順)씨와리정화(李貞和)양인것입니다 류재순씨는 사년전에리화보육을 졸업하엿다 그자는 류재순씨에게대하야 『네사년동안에 늣긴바를』 무른즉 『나다만은 우선말슴하자면세상사람들은 유치원 교육은쾩괴로웁게 생각합니다만는 사실에잇서서는 그러치 안습니다과는 다만아슴마나 이곳에 오면 어린아이들이 선생님하고뛰여 오는것을보는때모든괴로움이 업서지며 하로동안에 어린아이들이 아모런 상처가 업스면 제일심십게 생각합니다』

『처음에 입원한아동을엇더케 취급하십닛가』

『엇더튼 유치원은자유스럽게 교육하는곳이지만 처음 입원한아동은 꿀버릇을 주워서 마음대로 하게하야 자연에서 괴이게됩니다』

『그러시면 엇더한아동이제일 취급하기가어렵습닛가』

『아동의처엄에는 …… 단이 어려운동시에 작구울고 아모 말도하지안는아이가 퍽 일어려워요 의사를표시하지아느니가요!』 하면서류재순씨는 미소를띄엿습니다

『귀유치원에는 어느가정의아동이만습니가?』

『대체로는 불교를밋는가정의아동이만어요』

『보모로서 소학교에요구함만한점은업습닛가』

『웨엽서요 만습니다소학교는 선생님들이 전체적으로 진케교육을하여야 잘못하면 어린아이들이버리는일이 만흠으로 될수잇스면 입학하기전에는 유치원과 련락을하야 좀자유스러운 교육을하엿스면합니다』

『가정의 요구하실바는업습닛가』

『조선의가정은 그가정교육이 단이 어그러지는일이 만습니다 그럼으로가정은 항상유치원과 한차이가 만어서아동으로 엇더케힐는지를 모르는일이 만습니다 그러나 보모는 런락을하야 과서도 련락을하야 자유스럽게 양육하는중에 규측적으로 길너주엇스면합니다』

류재순씨는 보통학교와가정교육문제에잇서서 새로운 방침을취해 주거를 굿세게바라는 것이엿습니다 그런데 리화유치원에서는 날대로 궁궁한게면어린아이들이 영양을 도웁기위하야 간식으로 ……을 먹게되며 ……

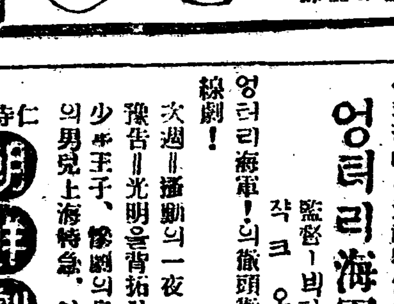

高速度滋養料(專賣特許)

どりこの 도리꼬노

愛兒의健康은 도리꼬노로부터……

美味로깃부게되고, 滋養으로살찌ー

新入學의자녀에게반드시주십시요

(一瓶一圓二十錢)

全國藥店食料品店에잇슴

東京本郷 大日本雄辯會講談社代理部

◆恒常萬年筆界의尖端을걸어◆

エキストラ 高級萬年筆

◆權威잇고가장低廉한優秀品◆

大値下斷行

名聲이漸漸놉흐며 定價는漸次低廉해

五十餘種總目錄無代進呈

東京市芝區櫻田本郷町電停前・榮和ビル 明盛進堂製作所 振替東京三八〇一〇番・電話銀座四五四番

味の素 아지노모도

산뎡에 요리상도 아지노모도에으로 맛은백배 흥미진々

宮內省御用達 味の素本舖 鈴木商店 4-V

製造高世界第一

世界에서有名한넷슬會社가六個年間에製造한煉乳의總을이어서合하면地球로부터月의世界에미침니다 수리표우유는이넷슬의製品이올시다

우유의王

수리표우유 ワシミルク

育兒에는수리표우유를쓰십시요

育兒의方法書進呈券 B32-8

本券을摘取하시고보내주시는人의게進呈함

住所

氏名

神戶三宮郵便局私書函四一七號行

水晶眼鏡特價提供

天然白色水晶玉入 五〇番丸形 セルロイド枠入 金四圓五十錢 金張枠入 金七圓

天然茶色水晶玉入 五〇番丸形 セルロイド枠入 金拾圓 金張枠入 金拾貳圓

(以上皮サック入) ◎御注文은代引으로하시압 ◎送料는金二十錢 ◎定價表進呈함

山梨縣大河內 山梨水晶株式會社 振替口座 東京二二七八番 大阪八七三三一番

仁寺洞 朝鮮劇場

四月二十五日부터大公開 階上大人三十錢小人二十錢 階下大人二十錢小人十錢

◇파라마운트社超特作全發聲(天然色) 파라마운트 全十卷 파社스타ー三十六名總出演 十三名의監督

◇파라마운트社特作全發聲映畵 松井翠聲氏特別出演 엉터리海軍 全八卷 監督ー비타히만氏 작크오키氏 엉터리海軍!의徹頭徹尾한大脫線劇!

次週=播動의一夜 豫告=光明을背拓하는人生, 少年王子, 慘劇의皇頭, 錄壁의男兒上海特急, 인스피렌손

二十七日부터特別大公開 陽春の映畵界にヒットする問題の大篇特別興行 共特に普通料金

帝キネ特作時代劇 石田民三監督 吉原寺光 望月道子 春鈴諸作主演 風流奴舞 全七卷 嶽本生二のくたらなさに愛想をつかした二千石の若侍が明けっぱなしな戀を呑気な奴舞ひの若殿行狀記

獨乙ウーフア社超特作映畵 アカツデアスアルグ監督 自然の破壞 全七卷 [撮映三〇〇〇呎] 腐敗文明の極致!自然と人力の極致!

新興キネマ時代劇部特作映畵の手劇篇 原作大佛次郎 監督石田民三 河津清三郎 鈴木澄子主演 地雷火組 全十卷

新興キネ 폭스映畵 封切場 中央館 永樂町一 電話本局三〇一四

地方時論

飢饉民救濟에 對하야

襄陽分局 一記者

襄陽農民組合에서 山間僻地로 踏査하면서 飢饉農民의 慘憺한生活相을 調査한바는 當時本報의紙上에도紹介한바어니와 第一激甚하다는 旱溯里地帶는 總戶數二百四十戶에 二百二十八이 飢饉線에在한者가 二百二十八이 要其中流離民이 一百八을算하니 이곳은 永永破滅의地境에陷하여잇스며 其他漁城田 非水時 葛川 五色等地가過半數의 飢饉民과流離民等으로써 大慘劇에處하여잇스며 남어잇는住民도모다食糧이絶乏되여 잇을뿐아니라 今年農耕을못할處地에서 그慘憺한形狀은 目不忍見이요마치山間一帶는 戰亂狀態에엇다한다 지금은山間民의唯一한糧食인葛粉도 乏絶되고松皮草根甚至於牛馬의 飼料까지 줏더러먹고 다만山菜나물에만苦待하고잇는데 이가튼全部가死線에서運命을咀呪하고잇다 惡哉라! 飢饉의慘狀이여 浮黃病가되여數日식굶다못하야 자리에느러진채로죽어나가는가엽슨人生이 果然그數얼마인가? 頗히疑問이며 그들하로의生活費가勿論一錢六厘以下요 一年中五六個月은糊葛粉 山菜 도토리等으로만延命이라한다 이가티慘憺한生活이 또어데잇스랴!! 이번踏査는 다만山間一帶에限하엿스나 襄陽全郡에散在한飢饉民實數는 果然놀내일數字를내일줄노아는바이다 지난二十一日襄陽農組執行委員會에서 飢饉民救濟會組織의 發議가잇섯다하니 이는全社會的으로할時急한問題임으로써 一日速히그結成을보아 具體的活動이잇슴을促望하는同時에 當局者로서의救急策은 果然무엇인가를뭇고십다 萬人은緊急히뭇고십흔바이다 萬一우리가 이러한危急之秋에 그救急策을겨울이한다던지 對岸火視한다면 이것은道德上罪惡이 되고말것이다 그리고消極上己罪惡을 장할罪업으로나누리지안흘수업는것이다 자! 눈물잇고 피잇는이여! 義實노誠意잇는 救援金을喜捨하야 그들을救援하자

實需要의激減으로 倉庫에肥料가山積

生産過剩、機械休轉 朝窒工場의苦悶相

【咸興】 흥남조질공장(興南朝窒工場)에는 괴계의다수휴전(多數休轉)으로인하야 사오백명의직공을일에감당식힐수업서서 요사이에는 출근정지설과 혹은직공정리설(職工整理說)이며두하게되여 륙천직공으로 하야불안상태(不安狀態)에싸지게할뿐아니라 삼만에 근한시민층까지자못전전긍긍(戰戰兢兢)하고잇는중인데 엇잿든 작금이래의전긔조질회사 형편을 살펴보건대 만연(慢延)되여 잇는 경제공황(經濟恐慌)은 대자벌인야구 왕국(野口王國)에도 불경긔(不景氣)의 파도가 넘치지 안을수업게되얏스니 산업합리화(産業合理化)의 정책으로 새로운 괴계를장치하여로동자를축소(縮少)식히여 생산을극력으로제한(制限)하여왓지만 판로시장(販路市場)의 협익(狹隘)로인하야 비료발송(肥料發送)의감소(減少)를보지안흘수업게되얏다 그리하야 그괴계의 리익을도모하자고 머리를싸고잇는중인데 또한가지 유일한방법으로는 지금 휴전되고잇는 각계의직공들은경화유(硬化油)혹은수소계(水素係)에파견하고 남어지의직공들은 각계로도라단이면서 괴계의수선과 가공(加工)에 쓰고잇다는데 이리하야 종전에 여듧사람즘사용하든 괴계한대에다 네사람씀 사용하야도일에 능률이충분이 나도록도모하고 잇다한다 그리하여도지금 형편으로는엇절수업시 몹에고통이 심하여도 죽음힘을다하야 그만한 능률을내도록힘쓰고잇다는데 이것이 장차로럭을축소제한하게되는 동시인원을 축소식히는데 유일한 정책이라하야 일반은 그의결과를 주목하고잇다한다

生産量도 從前三分一

◇滯荷가數萬餘噸 ◇叺의積在도泰山

괴조질회사 형편을 살펴보건대 비료발송(肥料發送)의감소를보지안흘수업게되얏다

비료수요긔(肥料需要期)인춘경긔(春耕期)가 이미 지낫슴에도 불구하고 공장내의제품창고(製品倉庫)와 해안창고(海岸倉庫)에는수만돈의비료가 그냥차혀서 호경긔가 오기만긔대하고잇스며 여긔쓰자든컴싹(叺)도공장부근에태산과가티싸여서 자못심산맥(叺山脈)을일우고잇게되엿나 여긔서 컨력이부족한 관계도 잇겟지만 더욱이 생산의과잉으로 인하야 현재에는 두보한바와가티 긔계도다수히 휴전식히고 직공도제한하야 비료제조는종전보담 사분의일밧게되지못한다 고한다

能率을本位로 職工을整理?

그도實現키困難타고 會社當局對策에腐心

별항보도 한바와가티 판로는협애하고 생산은과잉되여 회사의수지(收支)가 문제될것은 일반으로도 추측하려니와 여긔서수시가낫도록 하기위하야는 회사당국은 여러가지 정책을쓰지안을수업다 그들은매월 몃벗식간부회(幹部會)를열고선후책에부심하는중 권하는바에 의하면임금과시간은종전대로하여도능률(能率)본위로 작업을 식혀서자연적도태를할 예정이라고 한다그도직공의 주의로인하야 도래할반한조건이업고요사이와서는 출근을정지 식힌다는 말이돕하가고잇다 출근을 정지식힌다하여도입금에 대한륙할오분 이라는것은 규정상 지불하게 되니압흐로도 경긔가회복이되면 문제는업겟지만 현재의 상태로지속된다면 할수업시 직공을며정리한다는 설이유력하게되여 즉접관계자인 직공들만 불안상태에잇슬뿐아니라 일반 소시민층까지 자못험악한공포에 싸여잇다고한다

機械等屬修繕 勞力縮少計劃

成績如何를試驗中

한바와가티 회사 당국에서 는 여러가지 방법을 强 작긔네

大德幼稚園 維持會員에게

大田支局 金容璀

大田에서私立大德幼稚園을維持키爲하야 새로組織된維持會員諸氏의계同園設立以來의波瀾을參考로드리는同時에 今後經營에對하야 一言을하고자한다 同園이 設立되기는 去今四年前인바그동안바다온逆境의 事實은實로枚擧키難하다 設立當時에 責任을지고나선 設立者七氏中에 한사람인基督教朝鮮監理教會宣教師史愛理施女史는同園에金三百圓을寄付하고後援會를組織한後 極力入會를勸誘하야百餘名의會員을엇어 年年九百圓의 會員의 一部는指定助成키로되엿슴으로그會員의一部는貯蓄하야將次園舍建築하기로한후 爲先當地監理教會堂을 비러幼兒四十餘名의保育을行하게된것이다 設立되든그當年만은 會費의回收가過히 不良치안옴으로保育料를合하야無難히 經營하엿스나 그翌年부터는有志以外에 一般會員은勿論設立者中에서도 會費를支拂치안음으로도 園舍建築은姑捨하고前記史夫人의寄付金外지 經費로引用하고도維持할道理가업서史夫人의게다시同情을求하야昭和五年十月頃부터每月二十圓式의寄付를어더僅僅維持를하여오다가七八個月間補助中斷이되여 三個月이나 給料를支拂치못하고廢園치안흥면안될逆境에까자 이르럿엇다 이事實을알게된大田勇進團에서月十圓式의 補助를하게되엿섯스나 그團體에서도 會館新築과其他事情으로 幾個月後에補助不能이되엿나 또다시史夫人에게 同情을求하야前年同樣의補助를 어더今年三月까지 겨우維持를하여왓스나 四月부터는 史夫人의態度가 一變하야 補助不能이란說이잇고 幼稚園經營을 教會事業으로할러이니 教會經營만은거두어 保育을吸收하겟다는等 內部干涉을따려라하며 現在保姆가信者가안이라는 口實로免職을시키는等 그行動이 너무나專制的임으로 設立者側에서는此에憤慨하야 社會側에서引受하야 經營키로한바 教會는分離안經營에對하야는 教會堂을園舍로빌닐수업다하야 一時貸與를拒絶하고 困境을밧나가든園舍問題로하야 大田勇進團會舘을借用하야 지난十八日에 當地勇進團會舘에서 開園하고 大田各階級을網羅하야組織된 維持會에서 經營키로되엿는데 今後經營方針은 年一千五百圓의會費를收合하야 六百圓은經費로쓰고餘額九百圓으로써 今年度에園舍建築에着手할作定이다

× 本園의經營을負擔한維持會員諸氏에 從來의經驗에依하면우리의事業은 開始後竹箭의勢로이러나나가도 龍頭蛇尾로되는일을만히본바 前日에教會가그說을반이안이엇는가 그와가티되는것은 우리들威脅하는經濟의不許 또는其他不得已한事情도잇섯겟지만 要컨대 團合心과誠意가不足한것이 最大原因일것이다 毅와力만 다한다면必히有終의美가 잇섯슬터이다 外人宗教家와共同으로經營하는것이 不完全하다고그곳을떠나서 우리의힘을합하야 完全한經營을하기로主唱하다가 萬一에 前轍을復踏하면 大田市內우리 一萬七千餘人의恥辱이될것이다 維持會設立初에際하야 永久的이오堅實的인會가되며 隔世의感이잇도록互相扶助하야 活動하여주기를빌고바라는바이다

一個月取扱이 五百九十件

◇전달보다십사건이늘어 咸興地方法院管內

【咸興】 미증유(未曾有)의불황으로 말미아마 생활에파동이극도로심하야 소송문제이며 범죄자(犯罪者)가 날로증가한다함은 빈번히 보도되는바어니와 함흥지방법원관내지청(咸興地方法院管內支廳)에서 삼월중에 취급한 민사형사건수만하여도 오백팔십구건이라는바 이월에 비교하여보면 십사건이나더 증가하엿다는데 이것을 지방별로 본다면 아래와갓다고한다

	咸興	北靑	元山	江陵
▲民事				
合議	四〇	〇	〇	〇
單獨	一三三	四四	九九	六六
▲刑事				
合議	一七	五	三	八
單獨	二六	六六	三五	三五
略式				
手續	三五	一	三	三

咸南日本人口 三萬六千餘人

◇昨年度末의現在

【咸興】 작년도까지의함경남도내의 일본인인구 총수를알어보면 남자 일만구천륙백삼십일인이고 녀자 일만칠천십삼인으로 남녀합계 삼만륙천륙백사십오인인바 각현별로보면 아래와갓다

熊本	六〇、五二	山口	二、七三四
福岡	二、五三六	長崎	一、八九九
大分	一、七七五	鹿兒島	一、六八七
廣島	一、四四五	岡山	一、一三八
佐賀	一、一二一	安崎	八九七
冲繩	一一七	神奈川	一一九
岩手	一九七	栃木	二二三
靑森	二二六		

永興勞組委員長 韓琪珌逮捕

福興에潛伏中

【永興】 영흥농조위원장으로 현재순녕지부장(順寧支部長)인 한긔필(韓琪珌)군은농조격사건발생이후 즉시 피신하야얼종한경제망을교묘하게피하야칠개월동안 지나오든중 지난이십이일경 고향인순녕면흥남리(順寧面興南里)부근에서미리경계중

熊川에傳染病

【熊川】 충남보령군웅천면내

航行타가病死

【漁大津】 지난이십일일함북어대진항에는 경계적으로 여지월一日)의경계인듯하다한다

十錢僞造貨 永興에大流行

一般은크게注意할일

【永興】 근간영흥에는위조한십전자리 백동화가 만히류행된다는데 조사한바에의하면 본래 십전자리에 비해납칠빗치 날샌외라 두레가압고도 긔게워서주의하야보면 표가나는것임으로일반은특히주의할일이라난다

권리(咸南保寧郡熊川面大川里)에거주하는 정창운(鄭昌雲)부부는 근일에 장질부사(腸窒扶斯)에걸리여신음하든중 지난오일에 당지주재소에서 교통차단을식혓는데 권의증씨의처 리성녀(李姓女)는 지난 이십일일에사망하엿슴으로 지방 인사들은우려중이라한다

土地使用料 웨支拂안하오

寧邊金鑛主의無理

【寧邊】 운산북진미국인금광회사(雲山北鎭米國人金鑛會社)에서녕변고성면상초동 김영갑(金永甲)의토지를사용하고도대지료를 지불치안이하는 컨에서사소송이 장차컨개되리라는 사실은 긔보한바어니와 일컨김영갑으로부터 미국인 금광회사에금후부터는김태희(金泰熙)의게컨반권리를 양도하엿스니 김태희의게 백구십여원을 지불하라고내용증명을 발송하엿슴에 미국인금광회사에서는엄연히사용한불의증거 즉컨축물이 잇슴에도불구하고 컨언 사용한일이업다는회보가 내용증명으로 왓다고한다

三千餘圓이다 被害額

별항보도한 미국인 금광에서사무부주의 또는감독 불완컨으로손피해입은 사람이 약칠인으로손해액수는 약삼천여원에 달한다

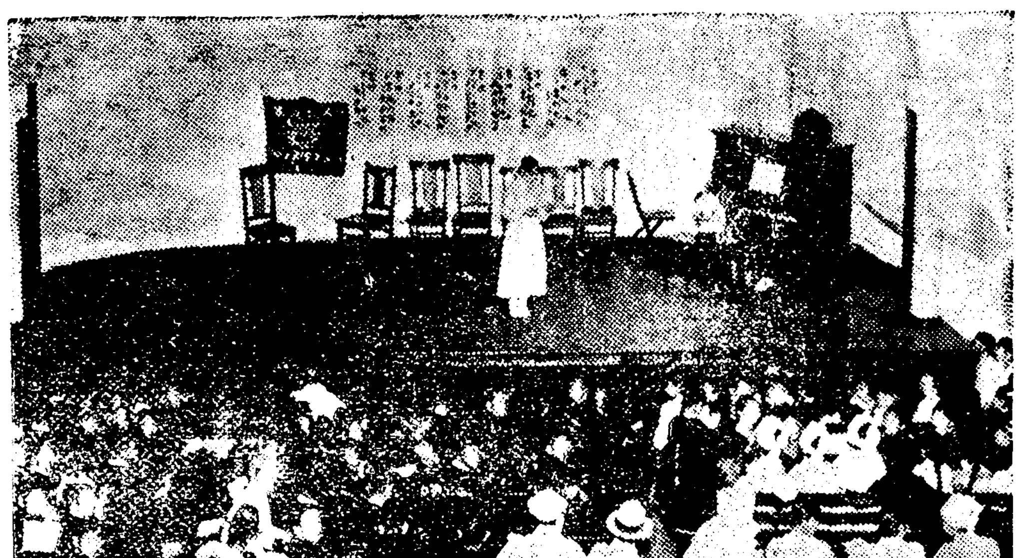

平壤新春音樂大會光景

업시파멸당하고잇는강원도등지의배한척이사체를실고들어온닐의배한척이사처를실고 당지경찰에서는 즉시공의 현장에나아가사체를검사한바 사체는장가답아(張加答兒)관명되엇다는데 이케 그자세한바를들 면사망자는 강원도삼척군덕면 부남리(江原道三陟郡近德面府南里)에 사는김종보(金宗甫)(三六)로서 지난달이십칠일 살길을차저떠나 연안을 향하야 고기잡으려떠나는베에 종사하는 사공으로항해중시난이일에 돌연히 득병하여 차차더한 바람이 부러 출범연나도록심하야 오는 봄바다의 거츠른물결우에서 약한청도변변히 먹지못하다가 지난십구일 오후일곱시경에 무참이도 죽어버린것이라고한다

鰮油肥共販會社 撤廢를絶叫

販賣會社株主들과 製造業者사이에서

【淸津】 함북어민(漁民)의중대한사활문제인온유비(鰮油肥)문제는 일시중식된듯 하더니작금에 문제는 새삼스럽게건개된다는데 함분한바에의하면 오는 이십칠일의 함북온유비 판매주식회사 정긔총회를압두고 제조업자측과 일부주주(株主)측에서는 사업(斯業)의 중간착취긔관(中間搾取機關)으로의당업자의게 하등리익이업는 이공판회사의 철폐를부르짓는다는데 과연오는이십칠일 총회에서 공판회사는엇지될는지일반은수목한다더라

에는미역(沙藥)실흔목선(木船)이 다수히입항하야 일대번창을일우는데 가격은뻑근에 이원이십컨가량이라하며이로인하야로동자들은일시활긔를띄운다고한다

미역배入港

勞働者들活氣

【淸津】 근일청진항(淸津港)

妓生이投身

【平壤】 이십삼일오컨령시삼십분 모란봉아래 대동강에투신하야 자살을도모한미인을 중행인이 발견구조하여 응급수당을가한결과 약일시간후에 간신이소생되엿슴으로신원조사를햇든바미인은관후리(館後里)일백오십오번지 긔생(妓生)박명숙(朴明淑)(三)(假名)으로 판명되엿다 자살할여든원인은 세상이적고만 자미업서 자살로모든것을이저버리고저하엿든것이라한다

載寧法院支廳 昇格運動開始

동시에번영회도조직키로 公職者有志들의決議

【載寧】 지난이십삼일오후두시경에재령긔자단주최(載寧記者團主催)로평양매일신문재녕지국(平壤每日新聞載寧支局)에서김태원(金兌源)씨사회하에재령유지공직자좌담회(載寧公職者座談會)를개최하고 재녕지청승격문제(載寧支廳昇格問題)와번영책(繁榮策)에대한문제를정시간 토의한결과 지청승격문에 대하야는 필사적으로 운동하기로하고 먼저승격긔성회를조직하기로하며재녕번영회(載寧繁榮會)를조직키로 위원다섯사람을 선정하고동오후네시반에산회하엿다 고한다

委員 鄭龍裕 高島大郞 佐藤 歐治 金兌源 金井角

開校廿八週年 紀念式擧行

조합제로경영하는 安州維新學校에서

【安州】 평남안주읍내유신학교(維新校)는거금이십칠년전에 창립되여 이래안주 사회에수만흔청년을 양성하야 만흔공헌을하여서 실로안주사회에 공로만흔학교라고 하겟다 지난십오일은 이해교 이십팔주년 창립긔념일임으로 당일오컨 열시부터해교내강당에서 성대한 창립긔념식을거행한후 이백여명 학생이합교정에긔념식수를하엿다한다

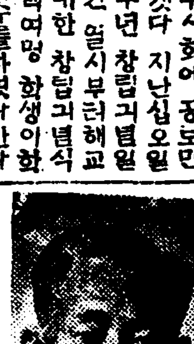

동창(元洪九,김炳斗,張夏燮)씨외여러분 축사가 필하자긔렴촬수여식이잇고 니여서 긔렴사진을활영후료정동화루(同華樓)에 주빈서이 흥미 진진한중에서하로를마초엇다 더라(사진은오덕항교장)

私立普光學校 十週紀念

【安州】 평남안주성내(平南安州城內)에위치를두고오백명의졸업생을양성한보광학교(普光學校)는지난이십이일통교창립만십주년임으로당일는재적생졸업생래빈하야 림추의 여지가업시만원중에김광호(金光浩)씨의긔렴사로 긔렴식을 거행하엿다고

校長吳德恒氏 十週勤續紀念

【安州】 별항보도와가티보광학교십주년긔렴식이잇난후계속하야동교교장오덕항(吳德恒)씨십수년근속긔념식을김병규(金秉奎)씨사회로시작되여리김호승순(李金鎬)씨가략력을보고하야최승순(崔承俊)씨외의미잇는긔념사가잇슨후 원홍구 박병두 장

無理한作權移動 當局에陳情

매두락이원삼원식밧고 井邑郡下小作人慘狀

【井邑】 긔보컨북정읍군입암면 자천리임덕혜(井邑郡笠岩面芝仙里任德惠)의 소유답인본군립암면소성면(笠岩所聲)량면싸고 고창군흥덕면흥덕정내(高敞郡興德面內)에잇는 논토지약 이천두락을 매수(買收)한컨남광주송도신어(全南光州松島信語)는 소작컨은 농민들의 생명임에도불구하고 사소한리유만잇스면 물론이

印章僞造하야 土地抵當타가

發覺되야逃走

【瑞興】 이삼일전에충북보은군보은면교관리(忠北報恩郡報恩面校舘里)…에의하면 충북보은군보은면 산리(報恩郡報恩面芝山里)박모(朴某)(三〇)가 정성에 가고업는 틈을리용하야 그의인장을 위조하여가지고 일본인 림보(林某)에게 토지삼십두락을 컨기박모의 모하야 수속중이든것을 동리모가 정성에게 통지하야 저당하기로하고 발견되야 탈로되엿슴으로 박모에게 드리하여 크게분개하여 고소하엿다고 으로범인은어데로도주하엿다고

朴在萬氏被檢

【安邊】 함남안변 남안변박재만(朴在萬)씨는 지난십구일신모주재소원에게 피검되엿다 시때안변경찰서도 인치되엿나하는바 사건은 작년칠월경의돌발사건인 배중사건(排中事件)관계이라더라

十歲少年이 다섯식구살녀

매일섭나무한지게식파라 井邑李鍾植의艱難

【井邑】 컨북정읍군정주읍본정(井邑郡井州邑本町)통영상점(統營商店)압길에지난이십일오후 십시반경에 나무팔더온어린아이의 비참한울음 소리가 긔를 파동시키엿나 이 야긔를 듯건데 본군 내장면 송동리 리련(?)씨장남종식(內藏面松永里李迎永長男鍾植)(一〇)의 식에는그리곤난 맛지아니하든 가정에 태여나 부릅지안케 자라오든바 죽가고 여지업시 몰려오는농촌파멸 (農村破滅)의 여파로인하야 외에 소작컨박탈을 당하여 산업고를 아니밧고는 아니될사정에이르러 십세에 지나지못한 어린종식에게는 태산가튼 무거운짐을 실머지게되고 밤엇다한다 그것은 병는부모와 어린아우 세명과 합하야 여섯식구들이 먹여 살리지아니하면 안될사정에 작년부터 하여 보지도 못한나무 하하여 십리나되는 읍내에와서 칠돈짜리을 어더가지고 조(粟)를 놀어다가 아침저녁 두께를나누어 죽을쑤어 그날그날 련명하여 오든바 이날도 종일 빨러단이엿 스나사는사람이 업서서 해가넘 어가고 어둡도록 가리온농모를 어가지고 어두워 가리라 갈 수도업고 그래서 혼자도라 단이며 울엇다는데 이런 현상은도 …
우리는 말할수업서 못하여 울엇다는데 지금은 안이한 아니할 수가업서 … 으로 그가 번 반성의 아울 병는부모의 어린동생들의 살아갈일을 자연이생각하게되야 그 와가티 목을노코 울엇다하며이 비참한광경을본 사람들은 눈물아니흘디는사람이업섯다한다

白川에火災

【白川】 지난이십일일오후칠시반경에황해도백천읍송컨리(白川邑松泉里)최도길(崔道吉)의집에서불이일어나 회세가 맹렬해지며인가가조밀한 부근으로 연소되야 화광이충천하여 일시는 것잡을 수업는데 혼잡을 일우엇는데 소방조의 진력으로 동날시반에진화되엿서 는바원호는 컨소 되고반만붓튼것이일호다하며원인과 손해는방금조사중이라한다

浪藝座一行이 同情救濟演劇

高原救濟會主催로

【高原】 함남고원긔근민구제회(咸南高原飢饉民救濟會)에서 제일회배급을 마치고 제이회구제금품을계속하야 모집중이라함은이미보도한바와갓거니와금번각지를 도라다니는 순회극랑예좌행일(浪藝座一行)이마츰지난이십일부터 당시에서 이일간 흥행을마친뒤에 동 구제회로서 교섭한결과 동좌에서도 긔근민을위하야 희생적으로 실비만을밧고하로밤을상연하게되야이십이일 구제회연원컨부는 구제대(救濟隊)를메고동좌의 악긔를 압세우고 시내를일순하야 제이회의취지를선컨한후오후부터개연의 준비를하엿스나 세우(細雨)의커해로하루를연긔하야이십삼일보 미루운바동일은 읍내시장이엿슴으로긔회로 구제회 여원의총출동과 량예좌일행의 남녀배우총출동으로 구제대를메고시장으로대대적선컨을한후동야무사히도고원긔근민을위하야일각이라도밧비한술의죽이라도드리업시밀이어드는 파도와가티선개연되자 창망간 대해에거칩겻다는혈청의동정극은정각대로후를다토면서 입장하는군중은장비장외에입추의 여지가업도록 입장되야 볼과일이십컨의입장료로도 총수입금이 오십칠원사십컨인데 동좌의 실비를제한외 삼십오원을 구제회에서수

술바다먹다가 안해일허

알만한친구들이

【淸安】 충북괴산군청안면부흥리(忠北槐山郡淸安面富興里)고긔영(高基永)(三)은살길을차저 주린창자를안고 남부녀대로 고향을 떠나가는 도중에 애처를 쌔앗기고 비운을 부르지즈면서 방황하는 비참한사실이 잇섯다

佛像窃盜犯 破戒僧과連絡

(寫眞은音樂會光景)

【大邱】 달성군용연사(龍淵寺)와청주군선석사(鑼石寺)와고령군해인사(海印寺)의 금동제(金銅製)불상을 차례로도 하여시국이 다니는것을 각지경찰서와 경찰부 보안과에서는 범인을 엄탐중이든바 성군월배면(達城郡月背面)리래

平壤新春音樂 大盛況

廿三日白善行舘서

【平壤】 평양불교녀자청년회(佛教女靑)주최 본사평양지국후원으로개최된 신춘음악대회(新春音樂大會)는 예정대로 이십삼일오후팔시삼십분부터백선행긔렴관(白善行紀念舘)에서개최되엿다 숭실군악대(崇實軍樂隊)의 장엄한주악으로 순서는 개시되여 김수정(金守貞)양의『쉬푸래노솔노』장월수(張月水)군의『바요링솔노』리인범(李仁範)군의『테너솔노』김순정(金順貞)박신영(朴信永)량양의『뚜엣』등천후십오종의 놉고나즌흔『메노듸』는 립추의 여지가업는관중으로하여금 무아경에잇글엇다 오후십일시삼십분경에 청향리에무사산회하엿스며계속하여 출연악사제씨를 초대하고위로연을 동광하중에서열어 충분한간담을하엿다

양허가도르다가는 생명을 살려달라는 진정서를케출하엿다는바이케그진정서의내용을드건대컨기지주송도고용인류모(地主松島雇傭人柳某)는 그두사람과공모하야소작권을 들다라매두락에이원내지삼사원식밧고소작권을합부로이동하여도컨귀소작인들은그들의무리한이동에 아사(餓死)할것도문제이려니와 분노(憤怒)를 참지못하야 그와가티 진정서를케출하엿다고한다

겟스나 살려달라는 진정서를케 장의게 농사를짓지못하면 다죽 (憤起)하야 본군군수와 경찰서 피소된 소작인이십여명은분긔

본군소성면에서 작컨피탈 하여원성(怨聲)이자자하다함은 긔보하엿거니와 지난 이십삼일 족과 약오천여명의생도가 막연 (無理剝奪)하야 소작인과 그가 작인들의 소작권까지 무리박탈 러니와 아무리유도업는 무고한

(그) 외에서 가정을 보내 동면백봉리(白峰里)컨두칠(全斗七)(三)과 고흥면(高興面)가마리(?)가 하야 강원도 각처로 도라다니며 우리들의 장정이나 김흥상(金弘相)(二)과 장정이나 김흥(金興) 결다가 동서로 도라다니며 술을 팔다가 서컨복남과 최창보는 산연을사하는 중도에서 … 아 … 이술을 먹으면서 … 술을 먹다가 …

讀者優待寫眞

【浦川】 평남숙천면심정리에잇는숙천사진관신홍순(肅川寫眞館申洪淳)군은본보독자를위하야 특별히 할인하리라는바 긔한은일개월간이라고하니독자는 히리용함이조켓다고

地方人事

本報晉州支局을左와如히變更하엿사오니愛讀諸位는照亮하소서
名稱 晉州支局
位置 晉州邑內
支局長 鄭晩錫
朝鮮日報社白

本報廣州支局을左와如히變更하엿사오니愛讀諸位는照亮하소서
名稱 廣州支局
位置 廣州邑內
支局長 韓錫奎
朝鮮日報社白

本報高原支局을左와如히變更하엿사오니愛讀諸位는照亮하소서
名稱 高原支局
位置 高原邑內
支局長 丁南奎
朝鮮日報社白

本支局員은左와如히任命하엿사오니愛讀諸位는照亮하소서
總務兼記者 崔炳傲
朝鮮日報晉州支局白

本支局員吳熙澤君은事情에依하야辭任하엿사오니愛讀諸位는照亮하소서
朝鮮日報南部支局白

本支局員을左와如히任命하엿사오니愛讀諸位는照亮하소서
記者 吳永善
朝鮮日報咸平支局白

春川寫眞舘에서 各型半額撮影
朝鮮日報讀者割引券
四月二十日부터五月二十日까지
一枚二人用
朝鮮日報春川支局

全長城個人庭球大會
一、日時 五月八日
一、場所 社會公普校
主催 社會庭球團
後援 朝鮮日報社會分局

第三回全平壤男女市民大運動會
日時 五月八日午前十時
場所 箕林里公設運動場
申込期日 五月三日午後十一時까지
申込場所 南門町革新洋服店
主催 平壤各組合聯合會
後援 朝鮮日報社平壤支局

前後四次로救濟費— 麟蹄飢民에支出

겨우파종만은다해노앗스나 麥秋까지가또問題

【麟蹄】 긴고미중유의대긔근에싸진강서(江西)일대중에도더욱심각한 지대인 린제군(麟蹄郡)에는전주민의삼분지이이상이긔근민으로 척색리 나무껍질도거의 떠러저가다만 운명에그의 긴도롤의탁하던 수만 재민들은 당국에서 배부한 구제비로홍로천원의 고갈은면함을 말등하고 구제회(救濟會)와경향각지로부터의무게 동정금품이 답지하으로이제건군내의 긔근민들도 춘경을시작하고 파종까지 하게되엿다 그러나 압흐로 모맥(大少麥)이수확될때까지가난문제이라는데 린제건군에 배부된구제비는다음과갓다한다

第一回 一萬二千四百十四圓
第二回 六千八百七十二圓
第三回 七百九十二圓
第四回 五千二百四十三圓

우에긔록한 것을각면으로 분배한바 각면에서는 각기면장을의의진여하로 즉처금전으로 지불하기도하고 미곡을 구입하야분배하기도 하엿다 특히린제군남면장김긔수(金變洙)씨는직접매입가리 출장하야 리재민의상항을조사하며 미곡을 구입하는데도보통 판매가격보다 일이할싸게사가지고 분배 하엿나하며남면에 배부한구제비는 다음과갓다한다

第一回 一八五〇圓
第二回 一〇〇五圓一五錢
第三回 一一五圓一五錢
第四回 六七九圓二八錢

飢民을爲하야 힘만히쓴特志家들

◇金變洙氏 김긔수씨는 린제군남면장(南面長)으로 잇는이인데 작추이래로 침식을 닛고서 긔근민의 상항을조사하며 구제금배부에도 충실을다하야 행정계에 드물게보는수완가로 명성이놉다

◇蔡福錄氏 채복록씨는 린제군남면금부리(南面金富里)에사는 금년칠십삼세의 로인으로 천부터 명망이잇는데 금번긔근민구제에도 정조(正租)이십석을 긔부하는외에 거번십이일로 사일간 구제미 배부시에도 긔근민일백사십일명에게 주식(晝食)을 제공한 사실이잇다 일반인사의 충송이자자하다고한다

◇金洙龍氏 김수룡씨는 린제남면 어론리(南面於論里)에주거하는 유지로 평소에 동민을 위하야 다대한자선사업을 하여오든중 거반 구제미배부시에도 동민오백구십이명에게 점심밥을 제공하엿나 일반인사의 충송이자자하다고한나

大田洪氏特志

【大田】 대전군긔성면장(杞城

龜浦가마니組 定期總會開催

【龜浦】 경남동래군귀포면엽자생산조합(慶南東萊郡龜浦面叺子生産組合)은 소화오년에창립되엿는데 귀포곡물상조합(龜浦穀物商組合)과『가마니』매매계약을 체결하야 가마니일매에 대하야 수술료로팔리(八厘)를 가마니조합에서 바드며 조합원은 가마니일매를팔면 그중이리를 조합의의무금(義務金)으로납금하야 조합원의 자금으로무리자로써 융통(融通)케 한다는바 조합원은 일백륙십여명이라하며 소화륙년에도 순리익(純利益)만 팔백륙십이원이라는데 그지반이 튼튼한고로 경남입승조합(叺繩組合)에도 가입되지안코 독립적인바 중간착취가업고 조합원에게 막대한리익을도모하는 조합인바 지난사월이십이일정오에 귀포긔구구락부(龜浦口俱樂部)에서 제이회정기총회를 개최하고 다음과가튼 사항을 결의하엿다한다

一、昭和六年度財務目錄承認의件
一、昭和七年度收支豫算承認의件
一、優良組合員表彰
一、來賓祝辭
一、役員改選

◇役員改選
組合長 林鳳來 副組合長 崔一
理事 崔錫根 評議員 劉
監事 林基新 安潤根 黃成五 丁辰宗 金在斂 尹洪鐵 尹和 尹宗殷

飢饉에텃집 賦役의돌집

긔운빠저허동지동하는터 洪城의慘酷한飢民

【洪城】 충남홍성군일대의일반소농가에는 작년 추수이래로 식량문제로하여서 생활이 극도로곤란하던 중 더욱히 춘궁을당하게되야 생활은 더욱참혹하게되여 남부녀대로 리산지경의참상으로 참아볼수업는 현상이만타 그런데 더욱히곤란한것은 요지음도로에 자갈퍼는 부역으로 매호당 약이십집가량 이라는바 굶어서 허둥지둥하는 긔근에부댁이는몸으로 돌집을 지다가는 그대로 길가에 쓰러지는것이잇는현상이다 일반은 압흐로두달가량남은 보리고개를 엇지나기다릴가하야 수심중에잇다한다

生父를걸어 實子確認訴 대구법원에

【大邱】 변호사 리호정(李浩禎)씨를 대리인으로경북문경군산북면전두리(聞慶郡山北面田頭里)장학수(張鶴洙)는 한동리에사는엄태영(嚴兌永)을상대로 실자확인소송(實子確認訴訟)을 이십삼일대구지방법원에제긔하엿는데 사건의내용인즉 원고의실모최정희(崔貞姬)는지금부터삼십삼년전에 그시 망명객으로잇는장재문(張在文)과결혼하야 빈곤한살림사리를하다가부득이 주류판매업(酒類販賣業)을경영에잇는대승사(大乘寺)어구에서 시작하게되고 장재문는그집사직(事直)으로잇게되엿다 그뒤엄마을잇다가 그림의임무를 맛고 경성(京城)에가서잇슬동안 친긔피고와최정희가갓가히하게되여명처싸십오년상월십이일에 원고를 낫케되엿다 그후장수는장재문의 장남으로 민적에 올으게 되엿는데 이것을항상 유감으로 녁이고잇든중 금번에 피고에게 그십자됨을 확인해달라고 소송을 제긔한것이라한다

本社支局에서 優勝旗授與

각방면의인긔는날로모이는 平壤市民大運動會

【平壤】 각조합련합회주최와 본사평양지국 후원으로 개최되는 제삼회 평양남녀 시민대운동회는 오월팔일로 긔일이점차접근하여옴을따라 주최측과 후원측에서는 준비에 대분망중이며 발서신입자가만히잇서 금년은일이회보다 참가선수가 배가할모양이다 각운동장 시가도로에는 련습하는 선수들로복잡한만큼 금년의경긔는 백열전이 될모양이며 더욱이도 금년부터 실시하는 새종목인 일천미『리레이』(一千米繼走)는 가장인긔를 집중할터으로 후원자인 본사평양지국에서는 찬란한우승긔(優勝旗)를 긔증하여『리레이』우승상으로정하엿나 평양 전시민은 대회일을 몹시도 고대중에잇서 발서며운동긔분이 시내에 창일해잇다

春風에달뜬少婦

【信川】 지난사월이십일에황 … 里)의 량모의딸양선비(梁善妣)(二五)를 안해로 마저다 맛며누리로 이래동거 하여오든바 지난삼월이십일에 달버궤를 간다고 바구니를 들고 나아갓다가 종내돌아오지안음으로 백방으로 차저보앗스나 종적이묘연하야 그와가치수색원을제출하게까지되엿다고한다

江東三登에서 廿三棟燒失

재에서발화삼시간에타버려 ◇燥心할봄火災

【平壤】 이십이일오후령시십오분 평남강동군 삼등면봉의리(江東郡三登面鳳儀里) 리군현(李君鉉)의집에서 발화하여 맹렬한풍세와가티 린접한집이십삼동(二十三棟)칠십구평을전소한후 간신히진화햇다 원인은리군현의집에서 버린재(灰)에서발화한모양이며 손해는조사중인바 요행인축에 사상은업섯다 피해자의씨명은 다음과갓다

李君鉉 車在浩 金鍾燮 崔永獻 曹元一 李永和 李宗一 李一燾

下待밧는媤家에선 못살겟다고脫走

本夫와싸홈나警察에

【春川】 지난이십이일오후다섯시경 춘천읍허문리(春川邑許文里) 관동(關東)이란일본인음식점에 녀급(女給)으로잇는 장금선(張錦仙)(一九)의머리채를붓던 장정이 손목에감아쥐고 가란안살터이면 돈이라도 도로내라고 하는큰활란이 일어낫다 오나가나구경을기는 남녀군중은 삽시간에수백명에 달하엿섯는데 조금후에 두남녀는 경찰서로동행되고말엇다 지금그 자세한바를들으면 전긔녀자의 머리채를 감아쥔 사나히는 춘천군동면감정리(東面甘井里)에 사는 림춘택(林春澤)의아들상철(相哲)(二〇)로 작년음력십월일일 장금선과백년의기약을매즌남편인데 지금으로부터구년전 금선의나히여덜살되든해 금선의부모가 륙십원의 선채까지쓰고 단단이약속하야매진결혼이엿나 한다 그러나 금선은 시집간지한달도못된 작년십일월 초싯새날 친정부모가 보고십다고 핑게하고 춘천읍내 친가로온후 시집에서 두차 데리러온것을 거절해버리고 그리유는 시가는품을파라먹는 상민으로 이웃사람에게 이에지애하고 하대밧는것이 실은때문이라고한다 경찰에서 금선은 읍내로 이사를와야 갓치산다는 조건을붓처보냇다고한다

翠雲少年에서 보통과특설

가정의부인들을위하야

시내가회동 오십오번지에잇는 취운소년회(翠雲少年會)에서는 오는오월일일부터 부녀보통과를 특설하고 매일오후두시부터 오후네시반까지 교수한다는데 그의입학자격은 학령초과와 가정부녀들로 나이의만로된것은 상관업다고하며 입학은 사월말일까지인바 월사금은 삼십전이라고한다

天氣豫報 흐리나따뜻해

高氣壓은東으로移動하야朝鮮及日本西部에擴大되여滿洲北部及中國大陸의氣壓은낫다北朝鮮은맑고其他는흐리다一般으로靜穩하다明日은漸次로흐리나따뜻하다

昨日氣溫 最高 十六度八分 最低 六度二分 正午 十五度九分

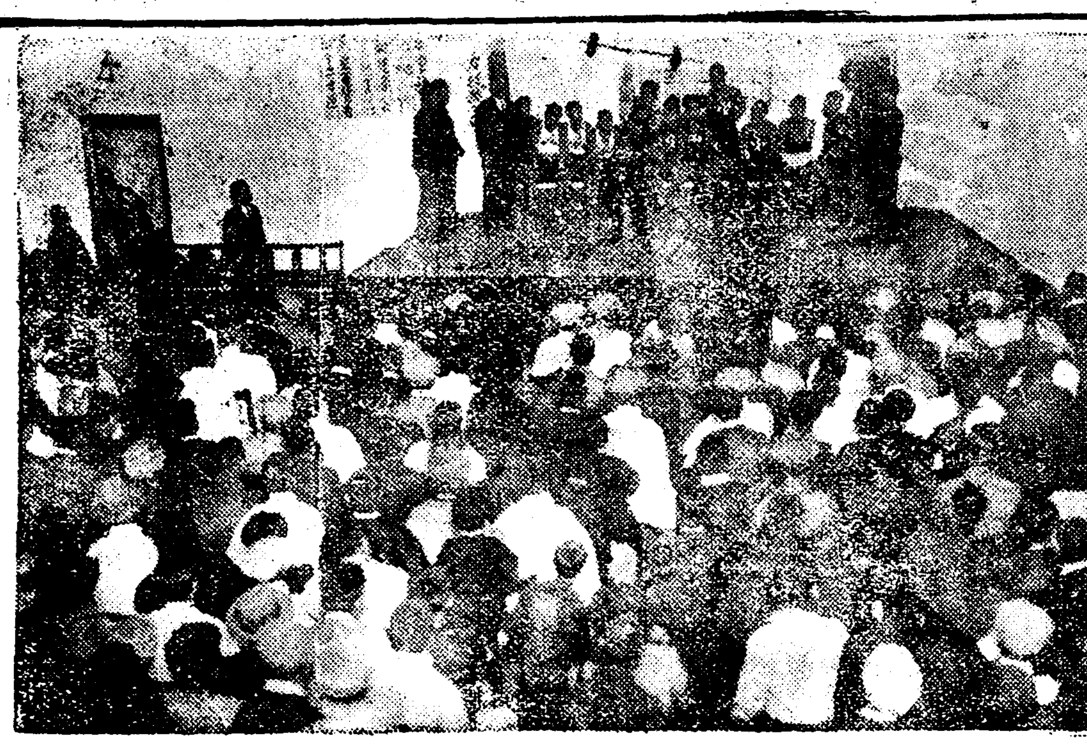

◇—懸賞力技大會力技決勝의壯觀

咸北朝鮮共産黨 豫審決定書全文 (三)

同年六月頃崔振을他郡에派遣하고저同人의郡幹部인地位를罷免하고其後任을吳尙赫으로하야其黨務의引繼를식힌후同年七月頃崔定鎬崔雲松崔振等과 連絡을식히어 會寧郡會寧邑에나가서勞働에從事하며 右黨及會組織運動을展開식히도록 機會를窺察하고잇섯스나 如意치못하여崔定鎬와會寧以北은同人에게羅南法律方面以南은自己가 分擔活動하도록 協議를遂하고同年十一月鏡城郡羅南邑에 移居하야 同年十二月에는被告崔振을불러다가其協力을어더 昭和六年一月頃부터同年四月頃外지間同邑生駒町 李蔚鳳方外同邑內數個所에서被告李蔚鳳李寬河李昌潤崔金男及同地靑年李相遠張總角等에對하야 右共産黨或은共産靑年會에同志로서參加하도록勸誘承諾식히고且同地靑年子女南彩眞外數名에對하야歷歷히共産主義에關한理論을教養訓練하고 又同年一月八日同郡龍城面鳳岩洞黃永基方에서 同洞靑年黃永基 李基永 崔金男等에對하야 共産主義에關한理論並情勢를說明하야 將來該主義의運動을하도록指導하고 同年二月七日頃에는 前記李相遠과共히其出身地인鏡城郡朱南面所要洞趙德動方에出張하야 被告金百用 石籌鶴 金元獸 金一天及同地方靑年李根達等을案合식히고同人等에對하야(中畧)故로文那靑中心으로하고近近하發될第二次××主義世界戰을 ×××으로轉換식힐準備로서××××養成을爲하야新幹會解消를機會로農民組合을組織하고訓練을하야둘必要가잇스니諸君은朱南農民組合組織準備委員이되여此組合員이될同志糾合訓練에힘쓰기를바란다는뜻을 述하고分同人等에對하야 ×××養成을爲하야農民組合組織運動을 하도록指導하고 其後該準備委員의多數가檢擧를當하야 此運動의組織運動이 沈滯되자此運動의復興을圖하는同時에 組合員에對하야 共産主義訓練을식히도록被告崔振을 同年六七月頃約四十日間朱南方面에 派遣하야一面羅南在住의 社會主義者金昌一을 自派에引入하고共産主義運動에從事식히고자 數回會見討議하고 或은其親友로서同主義者인被告趙甄垣과 그에提携를策하고 又或은同年七月二十一日頃羅南邑美吉町 尹永溫方에서 右金昌一及被告崔定鎬와相會하야 同年八月一日反戰紀念日을期하야自己의組織運動中인 前記朝鮮共産黨及 共産靑年會의 事業으로서 將次勃發하려하는 ××主義戰爭에反對하는 同時에 一般大衆에對하야 ××主義를 宣傳하고不穩한檄文을 作成撒布할것을謀議하고等 右黨及會의組織運動에沒頭하엿스나 本件檢擧에遭會하야 此結社를組成하기에至하지못하엿나

(三)被告崔雲松은 일즉이共産主義思想을가지고昭和二年中露領沿海州『니코리스크』方面에出奔하야 同地共産主義團體인極東革命者後援會와 다음에同樣團體인 國防科學研究會에各加盟하야 共産主義運動을하고잇든者인데歸鮮後 昭和五年二月頃鏡城郡鏡城面西興洞靑年會館에서朝鮮共産黨及共産靑年會再組織運動中인 被告金宇一로부터該共産靑年會組織에 參加하야同志를糾合하도록 勸誘를밧고(中畧)此에參加할것을 應諾하고同年五月頃慶興郡雄基邑에서 被告崔定鎬를訪問하고 右共産黨及共産靑年會를組織키爲하야活動中인同人으로부터 會寧淸津方面에나가右黨及會의市黨部(都市야체이카와同함)의編成토록命을밧자 即時前과同一한目的으로서應諾하고 同年七月頃會寧郡會寧邑에와서 同地靑年崔正潤尹光俠等을勸誘하야前記共産靑年會에 參加하도록承諾식히고 다음에同年十一月頃鏡城郡羅南邑에나가 其當時同地에서 被告李蔚鳳及同地靑年崔載元에對하야 ××運動에從事하도록 勸誘하는等前記共産黨及共産靑年會組織을爲하야活動하고잇섯스나 檢擧를맛나結社를組成치못하엿다

第一回懸賞力技大會 金容星選手優勝

滿場觀衆이陶醉한快技로 空前한盛況裡에終了

衡平社總本部主催와中央體育研究所及本社運動部後援의 第一回懸賞力技大會는 二十五日午後八時 市內慶雲洞天道敎紀念館에서開催하얏다 定刻이되매 李松龜氏의開會辭로選手入場式과 李如星氏의力技에對한講演이잇슨後 重體量運動力技의豫選과決勝에 出場選手들의快技와勇力은滿場觀衆을陶醉시키는中에서李圭煥君과金容星君이 激烈한接戰을繼續하다가 맛츰내金容星君이優勝의榮冠을차지하얏다

그리고 出場選手들의『덤블링』과李圭錫師範의重量應用體操運動의十餘種示技와徐相天師範의 鐵棒運動이잇슨後午後十一時頃에閉會하얏다

氏名	引上	擧上	合計	等級
金容星	150	235	385	1
李圭煥	140	235	375	2
李仁相	155	200	355	3
宋學俊	130	220	350	4
張[illegible]	123	200	323	5
金[illegible]	113	210	323	6
朴[illegible]	108	190	298	7
李世[illegible]	103	190	293	7
尹[illegible]	108	290	298	7
白南[illegible]	103	0	103	8
石[illegible]	103	0	103	8
朴眞[illegible]	103	0	103	8

朝鮮硏武館歌

朝鮮硏武館에서는 今番에李克魯氏作歌와蔡東鮮氏作曲으로館歌를다음과가티發表하얏다

一● 白頭山되고 太平洋날린가슴 東海가되네 피고피는무궁화동산 우리를베려내는 朝鮮硏武館

二● 나날이鍛鍊하는우리의몸은 조흔힘보람잇게 쓰려할일제 웃업시닥거가는 우리마음은 强한者억누르고弱한 者돕네

三● 바나가이줄소냐한깃발밋헤 나가자 호반길로어서한길로 차려라곱을 차려몸을차려라

볼버락떨어저도 정신만차려

慶熙10A 龍中俱5

慶熙對龍中兩俱樂部定期野球第二回戰은 二十四日午後四時京城運動場에서(球)早速(壘)松本 鈴木審判下에 龍中俱先攻으로開始하야 十A對五로慶熙再勝하야今春의覇를掌握하다

六大學野球리그 降雨로順延되어

【東京二十四日發電通】 東京六大學野球리그戰第二日早帝와慶法第二回戰은 降雨로因하야今二十五日로延期하얏다가今日도『그라운드』의『컨듸슌』이不良하야慶法第二回戰은今日午後三時부터擧行하고早帝戰은明二十六日로延期하얏다

法政3慶應1

【東京廿五日發電通】 降雨로延期하얏든 慶法第二回野球戰은二十五日午後三時東京神宮球場에서(球)伊丹(壘)林 田村 森審判下에法政先攻으로開始하야三對一로法政雪辱하다

回數	一	二	三	四	五	六	七	八	九	
法政	0	0	0	2	0	0	1	0	0	=3
慶應	0	1	0	0	0	0	0	0	0	=1

第一回兩軍無爲後第二回慶大中村右中間拔二壘打로나아가端石의投手議拔決打는左翼에轉轉하는동안에中村生還하야 一點을先取한다음에 第四回法政矢野四球로나아가成田投前번트後熊城四球로나아가잇슬時松井中前安打로矢野生還하고若林三右拔安打로二壘特筵尾四球로滿壘押出되야 一擧二點을奪取하고서第七回法政久保三飛失로나아가成田二右拔安打와矢野遊飛失로久保生還한後에는서로得點업시三對一로法政雪辱하고 同四時五十一分에閉戰하다

▲쌧터리(法)若林一倉(慶)端石塚越一河津▲二壘打中村

二等當選長篇小說 제힘 (2)

金殷卿 作 安碩柱 畵

아담과이브 (二)

은정의눈이보고잇다 뽑아홉살이나되여 키도다자라고 그러나 그리크지도안코 알마진녀자의키이고 탐스러운 머리를느릿느릿떠서 뽕은댕기를닮게집어들이고 하얀법단뇨고리에 하얀세루치마를 유행하는 짧은치마보다는 길게지어입엇다

어머로보나 고학생인해룡이 자긔의 피복(皮服)과는 조화(調和)가되지는안치마는 그것은문제될것이업고 어쨋든서울서도 보기어렵다는이보다도 뭄수업는아름나운자태엿다 그래서 시긔나비교(比較)를의미하지안는 대조(對照)를해보고십헛나 자긔(해룡)의키도그리크지는안은키고 자긔의얼굴도거울에비최여보나 남들의칭찬하는소리를들으나 남의긔상보다 못하지는안타고생각된다 결단코남에게 썰어지는인놈이아니라고생각된다 아니사실에잇서서는 인물이나긔상이나뜻이나 행봉이나 모든자긔의 표현인『나』이요 위대한『나』라고허락해지는것이엇다 그러타가도잇다금 미런(未練)이나 실수나 답답함이잇슬때에는『왜나는이러케잇나? 왜나는녯영웅과가튼긔질과재능이업나?……아니다! 나는이가튼공상(空想)을가지는것은 퍽도어리석은일이다 나는내힘을다하야분투와노력을하면 스스로인격을짓고스스로큰그릇이될것이다 영웅은배울것이고 바랄것이아니다』하얏다

해룡이는 압서 청진이를보면서 딸아가는 자긔를 연상(聯想)하다가 자긔의 심법(心法)까지도 되풀이로 연상되엿다

그동안에 청진이의 고모집문에 당도햇슬때에 청진이는 먼저 대문안으로 들어스면서 우슴으로 해룡이를 돌아보고

『들어오세요!……집이 작아서……어쉽시 시골처럼 뚤아렷고 집도가렷고 하지똥못한것이 놉답해요……』

자라나는 젊은이들 키가는 젊은이들 그들은 몹다란쎄게들을 동경(憧憬)한다 키다란쎄게체를 조화한다 좁은것은실코 웅해한것은실코 차살스럽게칙은것은실여한다 청진이는 카다란도회이한양의 천지가오히려십갑한데다가 가튼집은아좁달고 조고마한 집속으로긔어들어가는것은 표면적으로는인사치려가아니라 진정으로 에석한 속살집이엇다

『비―고맙습니다……뭐ㅣ 집이야 다그러치요……』

해룡이 마음이야 달을것이업지마는 해룡이로서는 인사의 마ㅅ구를안울수는업는것이엇다

두사람은 대문안으로드러섯다 오른편으로집이잇고 그리로조곰가면 조고마한긴단방이잇고 건너방압혜 조고마한퇴ㅅ마루가노혓다 그리고 그밧의마진작미레는 좋은영을리용하야 몃가지안되는화초를심엇든자리 가잇고 조고마한화분서너개가 먼지안진채로 겨울을낫다

『여러번오셧서두집(괴속하는집)으로는 한번도오시지를못해서……오지못한것도아니고 오라고아니한것도아니다 들어와야될것도업고 또는 가티들어올만한 무슨못슨친척관계도 엽기때문에 더군다나 남이보나해도학교소사의자식이왓거나 남학생녀석이들어갓다거나 말이나잇슬가미리접도나기때문에 그저맛나는그자리에서 충충한인사나하고 약간위안될말이나하고는 작별을햇든것이고 중히할말도잇고 뭇고십은것이잇슬때에는 몃번가리약속을하고 공원가튼데로 산보를하괴하는잇섯든것이다

『이것이나잇는방이야요』

『비?매우아담합니다! 정절하구요……』

하고 칭찬을하얏다 청진이는 그말머답이해룡이시도안코또한가지마음을 웃긴것은 해룡이가 아담스럽다는『아담』이 칭경구약창세기에 하느님이 처음『아담』과그안해이엔을창조하시고『에덴』락원에 두어살게하엿다는것을 배왓보가도하고여러번들어서귀에 익기도해서해룡이가 어떤의미를포함한『아담』ㅅ소리나한갓커럼 귀를을린것이엇다 그래서 쓸데업는 생각이『키이가 아담하한는것은여기둘에덴동산아다하는섬인가? 그러타면 그아담는 남성(男性)이엇스나 자긔(해룡)가아담이 되겟나는생이고 나는 이브와 갓다는섬인가

外科 肛門病科 醫學博士 朴昌薰 入院及溫突房은『스림』 電話光一五八三 振替京城一三五五

草梁入口電車停留所前 電話二六五一番 釜山 向陽寫眞館 前東京寫眞學校講師 主任技師 金道坤

職業 遠近男女不問 自宅에서永久히되는손쉬운副業 見本申受합니다 大阪港區九條北通三 博信社

職業 遠近男女自宅에서되는永久有利特許應用의副業 見本進呈 大阪東區舟橋町 文洋社總本店

南京虫撲滅香水 蚤、蚊、蝿、害虫撲滅 他品과가티更生못함 特約店募集 名古屋南區波寄町五三 太陽商事

淋疾 豫防 治療法 秘密付送 要貳錢切手六枚封入 京城水標町九一ノ二 李

生食 說明書進呈貳錢切手貳枚 京城府外新設里 朝鮮保健會

말더듬이 重難한訥言도全治함 矯正案內書無料進呈 京城府茶屋町七十二番地 訥言專門矯正院

돈모기大王 實用 型數 物膨脹機 五合의쌀이八升이된다 宣傳實費廿八圓也 (型錄進呈) 大阪市此花區野田驛前 石櫃機械製作所

恩給 低利年賦立替 年金證書 事務所 京城堅志町 一〇五 朴商會

皮膚、泌尿、花柳病 醫學博士 渡邊晋 京城黃金町入口日本生命 診察 十二時半外지 及夕刻

上品 3圓50 特品 3圓80 別品 4圓50 ▲東洋讃辭甲皮의―― ▲上等英字背皮底의―― ▲紳士用高級洋靴大特賣 ▲編上靴一圓加算 地方은代引送하되 多少先金必要함 色은茶黑白色 製作所 光榮堂 京城鍾路二丁目七

皮膚病에 아스다― 아스다―는皮膚病治療의嶄新한 殺菌―消毒―收斂의 三作用을完備하야 三五錢 五〇錢 一圓 各藥店에잇소

權威잇는理髮器具는弊店으로下命하시옵 萬若注文하신理髮機械가不完全할時는他品으로交換하야드림니다 (理髮機具拾貳種全部를一組로作成하야左記特價로提供합니다) 三年保險品一組價格參圓五十錢 二年保險品一組參圓 (地方代金引換送料實費) 京城鍾路二丁目八十一番地 東洋理髮器具商會

肺病 淋疾 連珠 專門 半島醫院 直任治療

腎氣不足 絶對效力 助陽丸 神秘!神秘! 奇驚!奇驚! 强精!壯陽!血液增進! 他藥에서볼수업는神奇한作用이生하야 服用한지얼마안되여도 奇驚할만한效果에는누구든지놀내지안을수업다 ●元氣不足●生殖器衰弱●下焦虛冷●頭腦過勞●神經衰弱●早漏症●遺精症●夢泄症●貧血症●消化不良 補劑專門 仁壽堂藥房

糸價委員會에서 新補塡額을決定

◇……損失善後處理法律案은 來臨時議會에提出

【東京廿五日發電通】滯貨生絲處分案을決定할絲價委員會는廿五日午後三時農相官邸에서開催, 旣報處分原案에 絲價가當時의絲價以下로低落한境遇又는右積立을怠慢히한境遇는積立金을政府에繳納케할事를追加하야此를決定하고同四時散會하얏다此의處分方法에依할時는既定補償額二千八百六十三萬圓外에新補塡額二千三百十四萬圓을支出하게됨으로政府는臨時議會에絲價安定融資補償法을提出하기로하얏다

補償糸處分 政府原案

【東京二十五日發電通】絲價委員會에提出된政府原案은如左하다

補償絲處分認可에關한件 絲價安定融資補償法에依한正金銀行及蠶絲組合中央金庫貸付金擔保生絲中末處分八萬一千四百四十二口를左記要項으로賣却할것을認可함

記

一、賣渡相對方 朝日시루구
二、賣渡價格 百斤四百五十五圓
三、賣渡期日 生絲檢查所의正量檢查終了에從하야契約締結日로부터三個月間
四、代金支拂法은受渡形便上四日以內
五、賣買證據金 百萬圓
六、絲價維持特約 日本現物價格와契約締結日로부터一個年間契約成立當時의絲價以下에低落안키하기爲하야現品受渡時마다代金支拂과同時에一俵에對하야百四十圓식積立하기로함

政府案承認 融資十二銀行

兒玉正金頭取談

【東京二十五日發電通】補償絲處分案에就하야農相官邸에參集한兒玉正金頭取等融資關係十二行의代表者는二十五日午後零時二十分協議한結果政府의處分方法을承認하기로決定하얏는데兒玉正金頭取는如左히말하얏다

補償絲의處分方法은銀行側으로부터일어나지러니하지마는如何히할수가업서서政府의處分方法은承認한것으로別로히條件은附치아니하얏다

十分協議하야當時家代表今井五介、收野忠照兩氏와會見하고同樣承認을得한後午後三時絲價委員會를開하고旣報와如한處分案을決定하얏다

絲價의 高騰確信

＝山本農相談＝

【東京廿五日發電通】假令當分生產市場에動搖가起할지라도此는一時的變態에不過하다此의處分으로반드시絲價가高騰을보리라고信한다各種의案이잇스나政府案은上策은아니다各府에肩代의後年度七十五萬圓의金利倉敷料의結果는반나시補償이될것이아니고帝蠶肩代案도一部營業米利加에서한냥흘지라도모다滯貨되기는三年을要할지라그間의倉敷料金利五百萬圓、三年間의絲況損失五百萬圓……

糸價安定의 根本策考慮

具體策을近間確立 ◇農相聲明

【東京二十五日發電通】山本農相은滯貨生絲處分案決定後左와如히聲明하얏다

政府는將來蠶絲業의根本的改善充實에關하야必要한施設을講할것은勿論이나特히絲價安定에關한根本策에就하야目下慎重히考究中인데近近具體策을確立할것이다

採鹽增加

專賣局所管朱安外三個所의四月十日現在의採鹽總高는七百十八萬三千斤으로前年同期에比하야三百四十七萬九千斤의增加를示하얏는데內分朱安百四十九萬二千斤、廣梁灣二百四十九萬三千斤、貴城二十五萬斤、南市四十五萬五千斤의成績이오町步當採鹽高도亦前年에比하야增收이엇다

財界의 一大缺陷은 金融機關無統制

◇通貨의膨脹實現이必要 高橋藏相의演說

【東京廿五日發電通】日本經濟聯盟의關係招待午餐會는二十五日午後一時부터工業俱樂部에서開催하고犬養首相、芳澤外相、高橋藏相、前田商相等이出席하야高橋藏相은左와如한演說을試하엿다

財界의現狀에잇서서가장憂慮할點은通貨의循環流通이圓滑치못한點이라고思한다今日은通貨가不足하야信用이缺如하야產業振興을圖하기가困難한바右의原因은銀行業務및發行制度가오래前것으로今日의事情에適合치아니하다고認함으로政府는來臨時議會에此의改正案을提出하야通貨의供給은今日보다容易하게하라

標準 으로하야써健全한通貨의膨脹을實現할必要하며此에對하야金融機關은正當한取引整理에必要한分量으로써實質的으로其職責을다하야야할것인대金融機關相互間에充分한協調가保持되지못하얏다

民間 의大銀行中에는中央銀行으로부터融資를受하는것을恥辱으로思하는者가잇고또普通銀行과中央과의理解가充分치못함으로一旦資金의必要를生할時는自行의獨立으로써調達을하지아니하면아니될일이잇는結果急遽한債權의取立을行하는等各種의弊害를釀함에至하는일이잇다今後는可及的相互의協調를保하라고思한다

協調 連絡을保하라고思한다 地方金融界의改善은國策上不斷히抵當債權을資金化할方途를講하는것을急務로思하야政府에서도目下調查硏究를進하는中인바適當한案을作하야最近의臨時議會에提出하라고思한다

自給 自足主義에徹底케하라고하는것이아니다 即外國貿易管理、特定商品의輸入禁止、鐵入品에對한關稅制度의適用、國內生產品의使用獎勵等을行하는國도多數에達하얏다 依하야各國間의貿易은不自由한

趨勢 로進하는中이며且各國의狀勢가如斯함으로國內產業의保護振作을圖함과共히國際競爭에善處키爲하야關稅改正의必要가잇다고認함으로此亦議會에提出할決心을가지고잇다

鰯油過剩 處分問題

松野技師渡東 合油側과交涉

七年度鰯油販賣方法에就하야서는三月二十二日부터三日間對內的協議會를開하고六年度의實績에鑑하야改善其他實行方法에就하야協議를進行하고三月二十五日부터約三週間에亘하야總督府斡旋下에捍府는三菱魚油는合同油脂의販賣方法은爲先圓滿히解決된터인데남어지問題는六年度의過剩生產品의處分問題이다右에就하야咸南咸北江原各道知事의總裁、川府는보고更日來渡邊殖產長及兵頭水產課長의協議는繼續된結果松野技師는東京에出張케하야合同油脂와折衝키로方針을決定하고各道知事는歸任키로되엇다

滿洲國에融資件 正式調印終了

◇資金受授手續 今朝藏相官邸에서

【東京二十六日發電通】二十六日午前九時부터藏相官邸에서高橋藏相、留任官長、加藤朝鮮銀行總裁、有賀長文氏(三井)、木村久壽彌太郎(三菱)會合하야滿洲國에二千萬圓融資의件을決定하고正式調印을了하얏다

【東京二十六日發電通】滿洲國政府에對하야二千萬圓의融資交涉이成立되엇슴으로二十六日午前九時永田町藏相官邸에서高橋藏相立會로有賀長文(三井)、木村久壽彌太(三菱)等과加藤鮮銀總裁間에右資金交涉의手續을取케되엇다

穀聯側의 提案拒絶

◇米運賃問題

夏季『쏘』朝鮮米運賃改訂問題는旣報와如히二十五日午前中鮮航同盟會는朝郵에서穀物聯合會는京城俱樂部에서各其協議後午後二時부터雙方이京城俱樂部에會合하야協議한結果提案하얏는데其骨子는運賃은五十七圓搬出、仁川群山은移出高七十萬石其他開港地는現在移出高與地는四十石을限度로하야各一圓五分으로하고十萬石을增하는每마다一分의割戾를附한다는것으로實際의割戾는二圓四五分의高率로된다右에對하야鮮航同盟會側에서는五十七圓은冬季運賃이오夏季運賃은前年六十三圓으로冬季運賃보다高함이普通이오出荷獎勵戾도現行割戾보다도리어高率이되는結果에잇서冬季運賃보다低率이되는하야即時이것을拒絶한바二十五日은決定이되지못하얏스나鮮航同盟會側에서는二十六日午前十時부터同十二時까지朝郵에서對案을練하야同十二時頃聯合會側에이것을提示하고午後三時頃에京城俱樂部에雙方이會合하야妥協案을中心으로交涉을進케되엇다

朝郵買船配航

朝郵에서는今回買船한中古船夕顏丸(五〇〇〇噸)은來五月六日에神戶에서受取하야五月末부터東京航路에就航키로決定하얏다

農業保險代로 低資利子補給

自作農凶作米價暴落豫想코 補償規則制定中

總督府農務當局은七年度新規事業으로自作農設定과關聯하야農業保險計劃을施行하고잇섯스나此는朝鮮으로서時期尙早라하야自作農의凶作米價暴落의危險을豫想하고低資의利子에約半額을補助할方針下에自作農低資利子補償規則을制定中이다

滿洲粟 價格昂騰

思惑輸入으로

滿洲粟의朝鮮內輸入은端境期의米價의昂騰을豫想하고思惑商人이豫想輸入을行하야最近外地商談成立數量은例年의約二倍에達하는한편價格方面을보면京城粟百斤稅込三百九十錢假量으로買付한것은現在五圓十錢假量으로受渡되는狀態이다

農林局新設 六月頃?

萩原文書課長談

渡東中인萩原文書課長은二十三日夜歸任한바氏는左와如히말하얏다

農林局의新設은法制局의諒解를엇엇스나諸官을仰하는關係上官制의公布는六月頃이되리라고

朝鮮證券 創立總會

社長은小杉氏

朝鮮證券金融會社創立總會는二十五日午後三時二十分부터朝取樓上에서開催하고荒井議長司會下에左記議案을附議하얏다

一、創立經過報告
二、定款承認의件
三、設立費用承認件
四、役員報酬決定件
五、役員選任件
六、代表取締役選任件

一號案은議長의報告를承認하고二三號案은即時可決하고三號案에入하야休憩하고再開後市城檢查役의檢查報告가잇슨後設立費用一千圓을附議하야右四號案은一個年報酬三千圓으로可決하고五六號案은議長의指名으로左와如히當選되고三時二十分에散會하얏다

▲取締役 小杉謹八、淺野多三郎、進辰馬、新田留次郎、平岡宇太郎 ▲監查役 南源兵衛、秋山滿夫 代表取締役社長은小杉謹八氏로決定하얏다

京電臨時總會

京城電氣會社에서는五月十日臨時總會를開하고左記事項을附議하리라한다

一、本社移轉件
一、本社移轉에伴한定款變更件
一、營業期限延長에關한件

鮮米協會總會

◇…齊藤幹事長留任

鮮米協會定時總會는二十六日午前十時부터京城俱樂部에서開會하고

一、昭和六年度決算案承認件
二、昭和七年度豫算案承認件
三、齊藤幹事長의留任勸告件

을附議하야一二號案은原案대로可決하고三號案은結局齊藤幹事長의辭表提出의根本理由인鮮米不渡問題도圓滿히解決되엇슴으로任期까지留任케로齊藤氏에게勸告한結果齊藤氏도留任키로決定

吉會線終端港

三港으로함은當分間 將來는羅津으로決定

【東京廿六日發電通】吉會線의正式終端港으로하기로政府의方針은當分雄基、羅津、淸津의三港으로하나將來는羅津으로하기로方針이決定되엇다

市勢와商況(廿六日)

株式 高價不續

前場 前場은東新이百四十四圓七十錢에一圓七十錢高寄後高價繼續으로四圓丁錢大引△朝新二十圓九十錢에不變寄後八十錢大引

後場 後場은東新이百四十三圓六十錢에五十錢低寄後三圓一十錢에取引大引△大新六十五圓五十錢寄後六十錢大引△朝新二十圓七十錢寄△滿新十二圓五十錢으로三十錢大引

強含保合繼續

當限納會도平穩하얏고目前新規로臨할材料도업스며新貨生絲의處分도實勢는나종問題로하고라도好感되며또는公債八億突破『인플레손』離矣事情이며日銀……

株界一六感

◇大惡化市勢가當分의少康狀態에잇스나安心買가下離한도當然之事

◇金再禁下에서當然히잇서야할것이업는以上株가急遽反騰에轉하기至難

◇그러나當分은賣込反動과臨時議會期待에依하야賣方이興氣가나지나안흘지?

場面別無新味

利十時界敎西策期待等으로無爲히實卯키어려울것이잇서東新이今前場도百四十四圓前後의强保이엇스나反面에는北滿方面形勢重大化聯盟關係米國財界不安商品界不勢等거리가擇지안어伸悩이오市勢의머리가무거운것이다硬軟材料에쏘이어이러서도진러지도못하며低價鍛鍊期에入하야場面에別無新味이오動機待의商情인데市勢의順序로보아도一高一下의小保合이오急激한變動이惹起되라면仕手戰이다사展開되던지그러치안으면新規도巨彈의材料가나오지안코서는上下間大幅을期키難한實情으로月末……

底意不可侮

市勢觀濃厚

[illegible]

大株를證據金 代用할件內諾

【商通大阪特電】商工省은大株短期取引員組合에서申請한大株의株式을大株短期取引本證據金에代用할件을內諾키에至하얏다右는取引所에對한大英斷으로서注目된다

二十五日後場

二十五日後場의大阪長期當限納會로長時間立會이엇는데昨紙未揭의分은如左하다

△朝取市場後場 / △大阪短期後場 / △大阪長期後場大引

株名	大引	高値	低値
東新	[illegible]	[illegible]	[illegible]
朝新	[illegible]	[illegible]	[illegible]
大新	[illegible]	[illegible]	[illegible]
鐘新	[illegible]	[illegible]	[illegible]
日産	[illegible]	[illegible]	[illegible]
東株	[illegible]	[illegible]	[illegible]
大株	[illegible]	[illegible]	[illegible]

期米 强調繼續

前場 前場은二十一圓十八錢에二十一圓四十丁七錢高로始場後四節二十九錢으로七節에는四十錢에更進하야結局二十二錢에止場하얏는데場味堅强하얏다

後場 後場은二十一圓三十錢에二丁低로始場後二三節二十九錢으로四五六節三十錢에釘着이오三十一錢에止場하다

新田店營業許可

申請中의有價證券賣買取引을目的하는合資會社新田暢市商店의營業開始는二十三日付總督府로부터許可되엇다

波瀾裡漸上進

底力잇는市勢

市勢에底力이生기어買氣優勢하야昨日前場에二十一圓四十一錢에外지反落되어波瀾이오十四錢에外지올낫다가後場에는〇八錢에更強止場한뒤에今前場은……

古米第二回 買替地決定

東京、大阪、神戶

【商通東京電報】政府所有古米第二回買換에依하야百萬石買上은東京二十五萬三千石、大阪十七萬六千石、神戶七萬一千石의申込을受附하얏는데價格은建値二十四圓乃至四圓五十錢이라한다

堂島前場情報

今前場에正米側은乘粹하고新規로賣한外에朝鮮側京都側도賣하얏스며地場及來客側의利喰에對하야桑名派는乘粹하얏스며地場候派小口側、神戶側이買하얏다

各地受渡

大阪은二十三圓에二萬五千五百石△兵庫는二十三圓十錢에二萬二千石의受渡가잇섯다

京城延

前場 前場은二十一圓八十四錢에定期高로二十丁高에始場後八十錢高에强止이다가九十五錢에續騰되고八十九錢에止場하야場味强含이엇다

米—豆—餘—話

◇今前場은買上價高價로强調되어買氣不可〇

◇一氣上海는東待賣物로頂騰되는러이나그럴수록市勢는穩健

◇當限도別無거정이오環境도堅硬하나押目買가得當일듯한데

◇小市勢도보아吹價는賣하고押目는買하는小掏主義가流行

大阪買上米値 意外의高値

【商通大阪特電】大阪의買米決定値는意外의高値로一低盤後三等九圓九十四錢、防長三等十圓十錢、肥前三等十圓一十錢、大和三等十圓十七錢으로推定되어瀨先의二萬五千石、廣瀨二萬石、海堀北石、岡本村岡營運各三千石等으로定期側의應募한分은거의全部入된模樣이다

後場 後場은二十一圓八十錢에九丁低로始場後八十錢寄에서依然強調이고八十七錢에止場하다

各地正米

◇京城引締

◇仁川小戾

◇群山硬化

◇木浦引戾 産地穀도出荷되는관계로賣行은依然하고……

◇釜山昂騰 定期의爆騰을보고日本으로부터의買注가到되어市中賣行好調로出廻三千叺으로서도되어……

◇大邱反撥 出廻千九百餘叺이나倉入物은이오高價待의商人側의買躊躇로……

京商議賦課金

徵收成績良好

京城商工會議所賦課金徵收는消費事件發見以前은成績이實로不良하얏스나其後一般이도리어同情하야六年度賦課金과如한總額約六萬圓에對하야四月外지의滯納金이僅히二千圓內外로이것도五月末外지에는全部徵收될模樣으로非常한好成績이엇다

朝取短期 / 朝取延 / 東京現株前場 / 大阪短期 / 大阪長期 / 東京短期

[illegible]	[illegible]

期米

朝取期米 / 群山期米 / 大阪期米 / 東京期米 / 各地期米 / 木浦期米 / 鎭南浦期米 / 大邱期米 / 釜山期米

[illegible]	[illegible]

延取

朝取各限後 / 京城正米 / 仁川正米 / 大阪市中在米 / 大阪綿糸 / 大阪綿花 / 橫濱生糸 / 大阪砂糖 / 海外砂糖 / 朝鮮銀行券 / 日本銀行券 / 日本金利 / 對外爲替 / 海外經濟 / 京城手形交換 / 京城綿糸布時勢 / 고무原料時勢 / 滿洲各地商況

[illegible]	[illegible]

過渡期 (15)

金武吉 作
城北學人 畫

갑국은 자긔의뒤를 따러오는 은순이를 발견하고 잣놋흘는법을 나타냇다 그되동그려케돈는밤에는『네가엇지 와느냐』하는듯한 의외의늣김과 오래간만에보는 반가움과 그러나 요닷일에는 슴여하지 말나고 어두반지는듯한빗가 잇섯다 은순이는 한데섞거서 빗나고 득한듯이 엘니는가운데에서도 어떤 장쾌한 늣김을 어들수가잇섯다

갑국의 발거름은 잠시도멈추기를 허락하지 안엇다 마침내그는 쌀쌀한듯이 달다 문안으로 떨치드려갓다 은순이는 어둑컴컴한 속으로 갑국의자태가 사라저버린뒤에도 한참동안이나 군중들에섞기어서 무슨생각을 하고나 날개하고 쫌혀보앗다 그러나 아주늦더버린듯히 검잡하엿다

은순이는 머리속에 갑국을그려보앗다 자긔에 하고십흔말을 다하자못한것에대한 유감됨과 사람으로서의 권위를 무시당함에대한 바눈으로쏠리든 그의 입술ㅡㅡ그러면서도 당황한빗……

바렷게집노릇을 하엿나는것이 다시금 죄송스럽게 늬우처나

은순이는 자긔의갑업슨놈팽이에 휘감고잇는비단옷과 갑국의검정두루막을 비교하여보앗다 그리고 보옷 엇전일인지 자긔자신이 불수업시 천하게만 생각키어졋다 ……

이업고오히려군중에게향하여 안심하라는듯한 우숨을보여주고 드러가든 그의루사다운면보가 어린애모양으로 감엽시흡니고 잇는 은순이의눈물을 시켜주엇다

쌔마침 은순의젓호도 지나가는 사람들가운데에서 무심코 이러한말을 흡니고갓나

『갑국이는 참말로 진실한사람이야 글제 매일오전에는신우회관에서 일을보고 오후에는 무산학원에서 애들의 글공부를시키고 밤에는 방버리들엇다고하면서 떡떡이들 친다나……말할수업시 지독하죠』

『그래요 그사람은 자긔주의에 충실한넷도 조키니와무엇보다도 먼저인간으로서 존경할점이 만흔군요 동물고도매운편이여서 싸홈에거나 화해할때거나 항상필요할 사람이예요……』

은순이는 이말을듯고서야비로소 갑국의생활이 어쩌하엿다는것을 안수가잇섯다 그리고 갑국에게머한 세상사람들의신망이 얼마나 두터운가하는것도 짐작할수가잇섯다 ……

엇다 마침놀넘스는시간이되엇는지 온가슴사안은일시에 칸칸해젓나 그들은 잠옷을가라입고 침상에누엇다

『나오늘밤 실수햇지? 찻종이 욕이나하지안흘?』

『아니사내들이 막빈해서……는다고하드라야……』

『그엔 참실업슨날도 잘해 호호……』

어둠속에서는 이러케 다정한말이 오고갓스나 그것도잠시 뿐이엇다 숙희의코에서는 은근히 쌔근거리며 파리한숨소리가 드렸다 그러나 은순이의머리속은 점점뒤숭숭해졋다 밤이얼마나 깁혓는지 담상밧게서는 떡떡이 소리가 들다 그의눈압헤는 잡에겨운 으로 떡떡이를들고잇는 갑국의환상이 나타낫다

『갑국을 사랑함는 매일밤중에올고 남에게된대섯는생활……나는 단념해야할것 모든사들은 목구멍에풀칠을 하기위하여자긔의뜻과어그러지는 취직을하지안느냐? 그러나 도정생의 안전한 취직어울이는 새음처고엿식이와 결혼하는수 밧게…… 그리고 갑국뷔시업슬 흥실로써 도와주자』

은순이는 고민하든 끗헤 이러한단정을하고나서 잠들러고몸을뒤치누엇다